

# L'électorat québécois en 2008 et puis après...

Pierre-Alain Cotnoir

[www.mireq.qc.ca](http://www.mireq.qc.ca)

# Intentions électorales de 2007 à 2008

# Intentions depuis oct. 2004

Évolution mensuelle des intentions de vote provincial

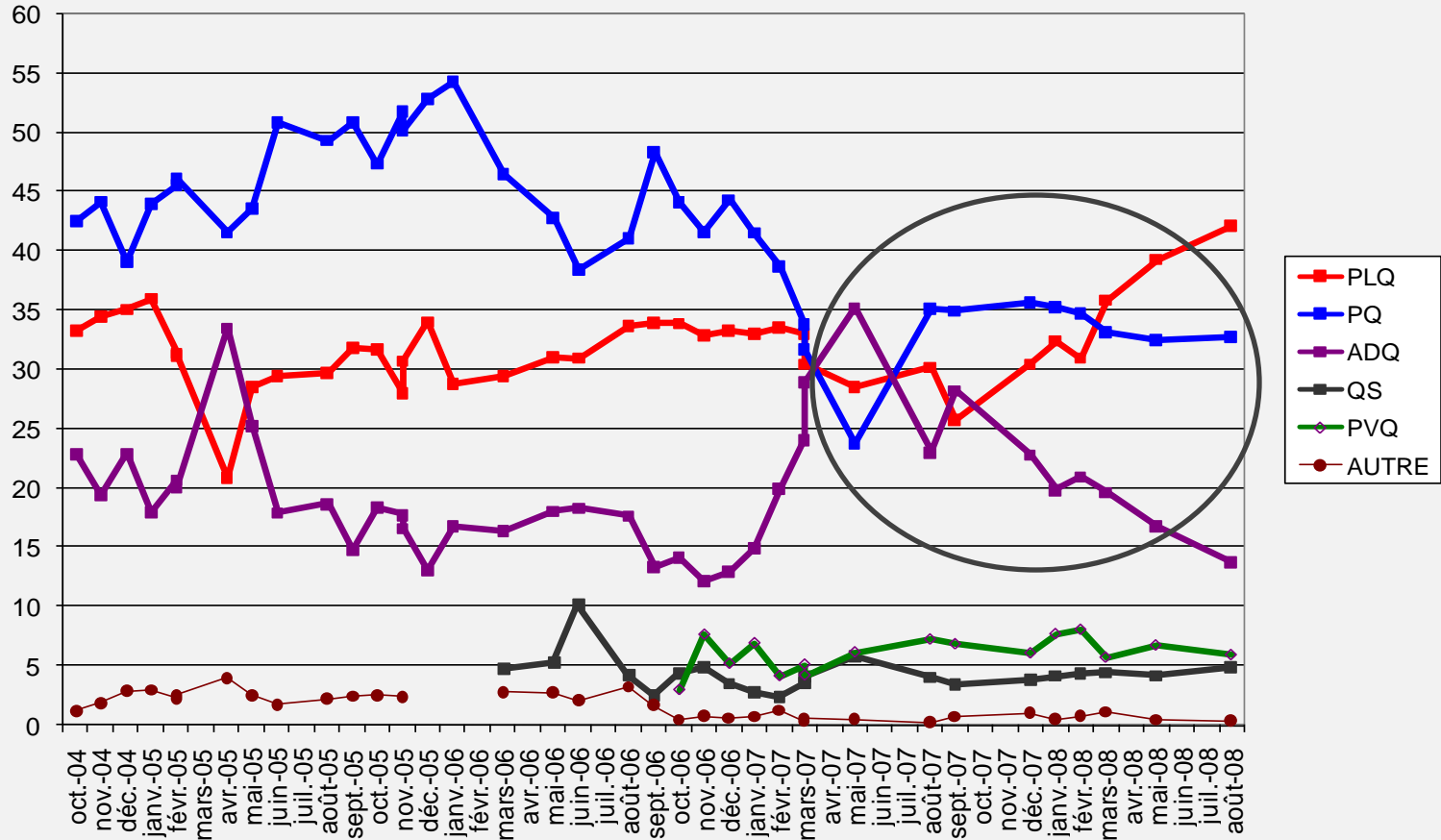

# Intentions depuis mars 2007

Évolution mensuelle des intentions de vote provincial

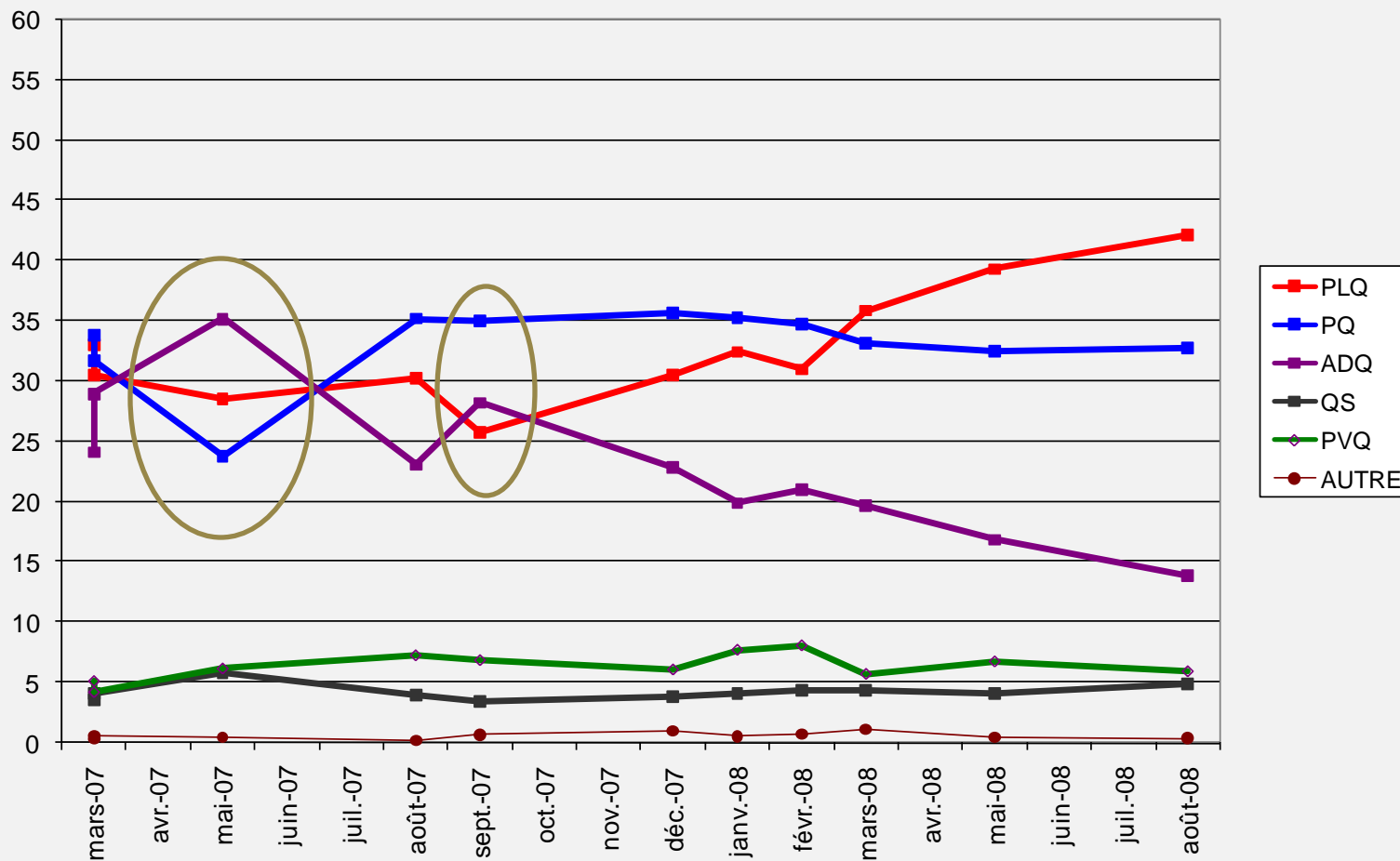

# Évolution des intentions

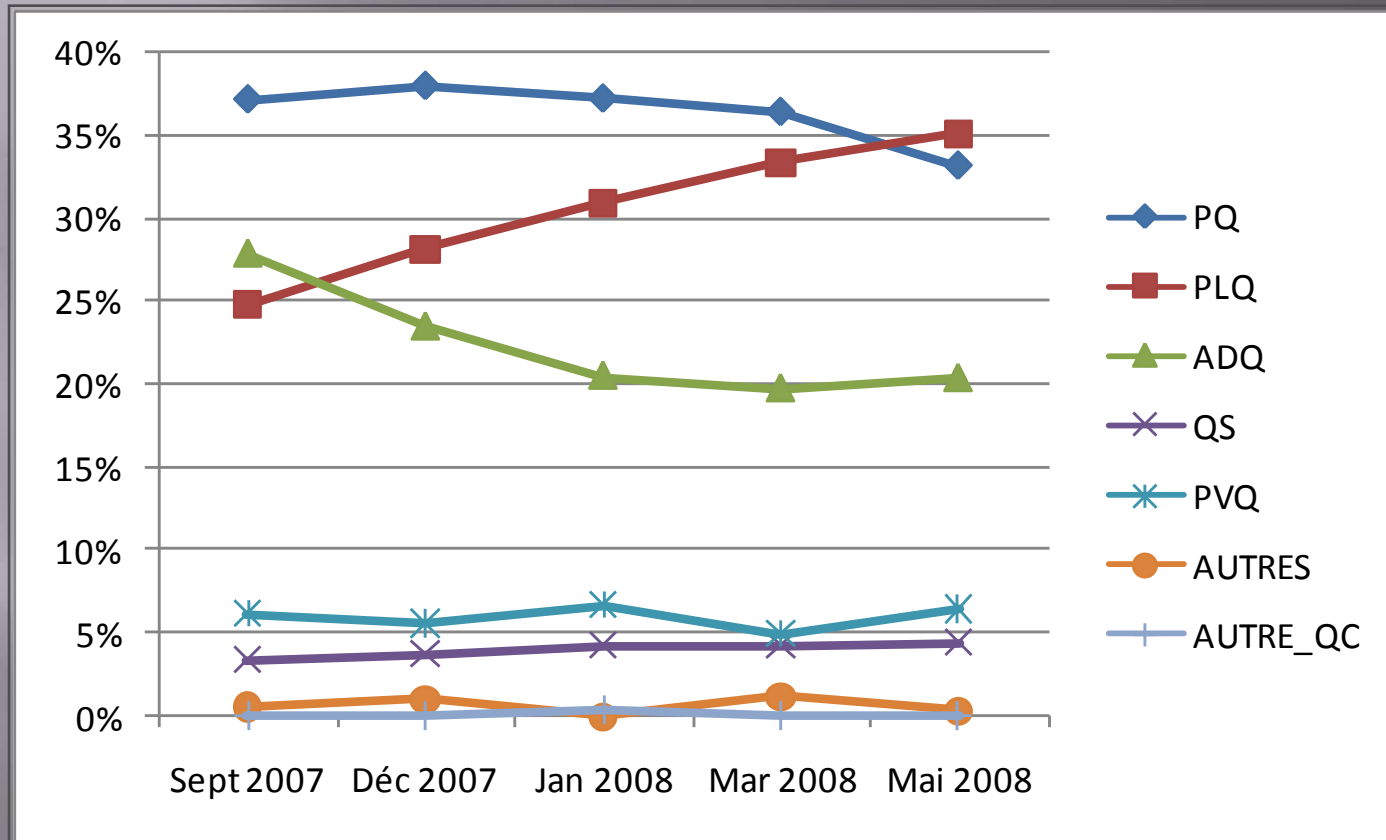

NON-PONDÉRÉ

# Évolution des intentions

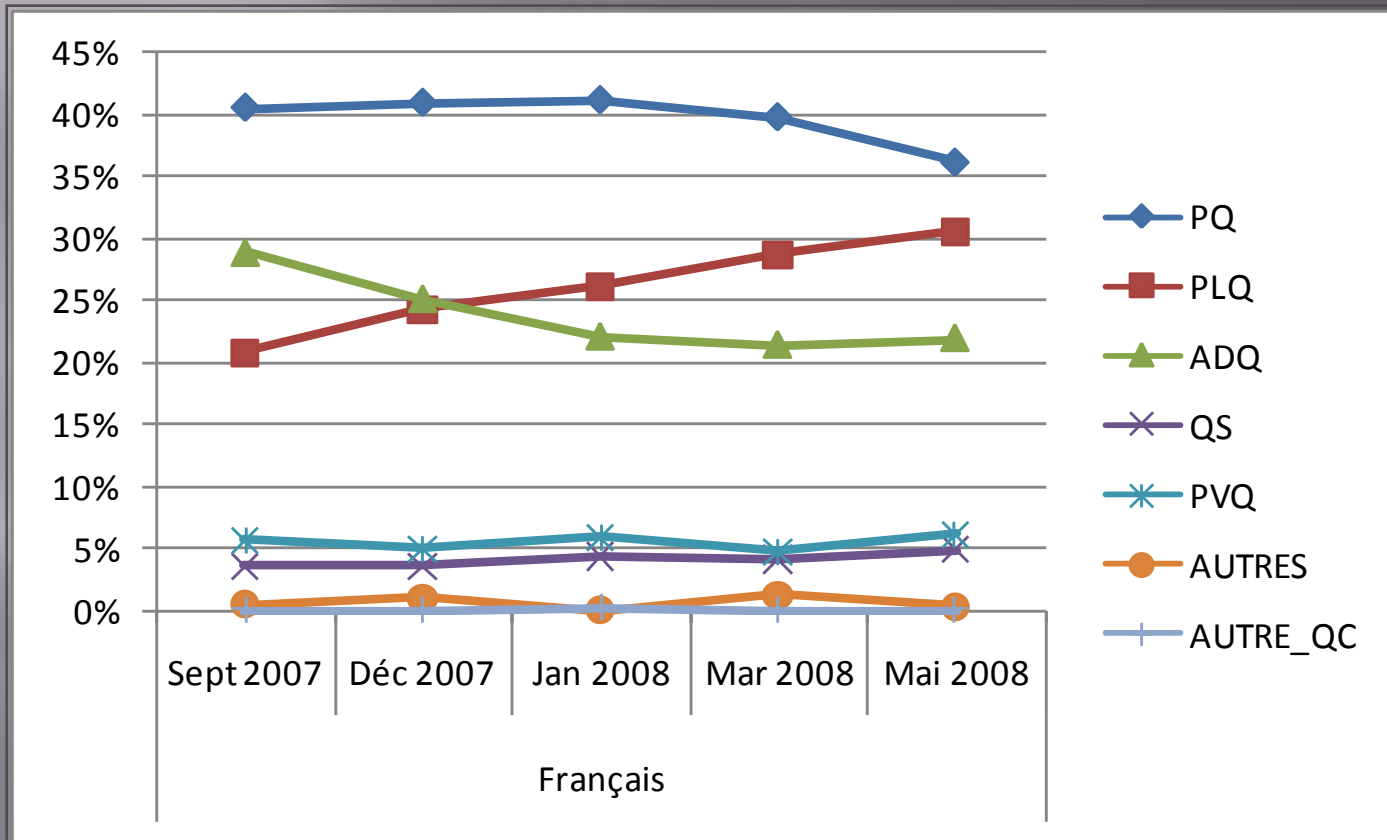

NON-PONDÉRÉ

# Hommes 18 à 24 ans

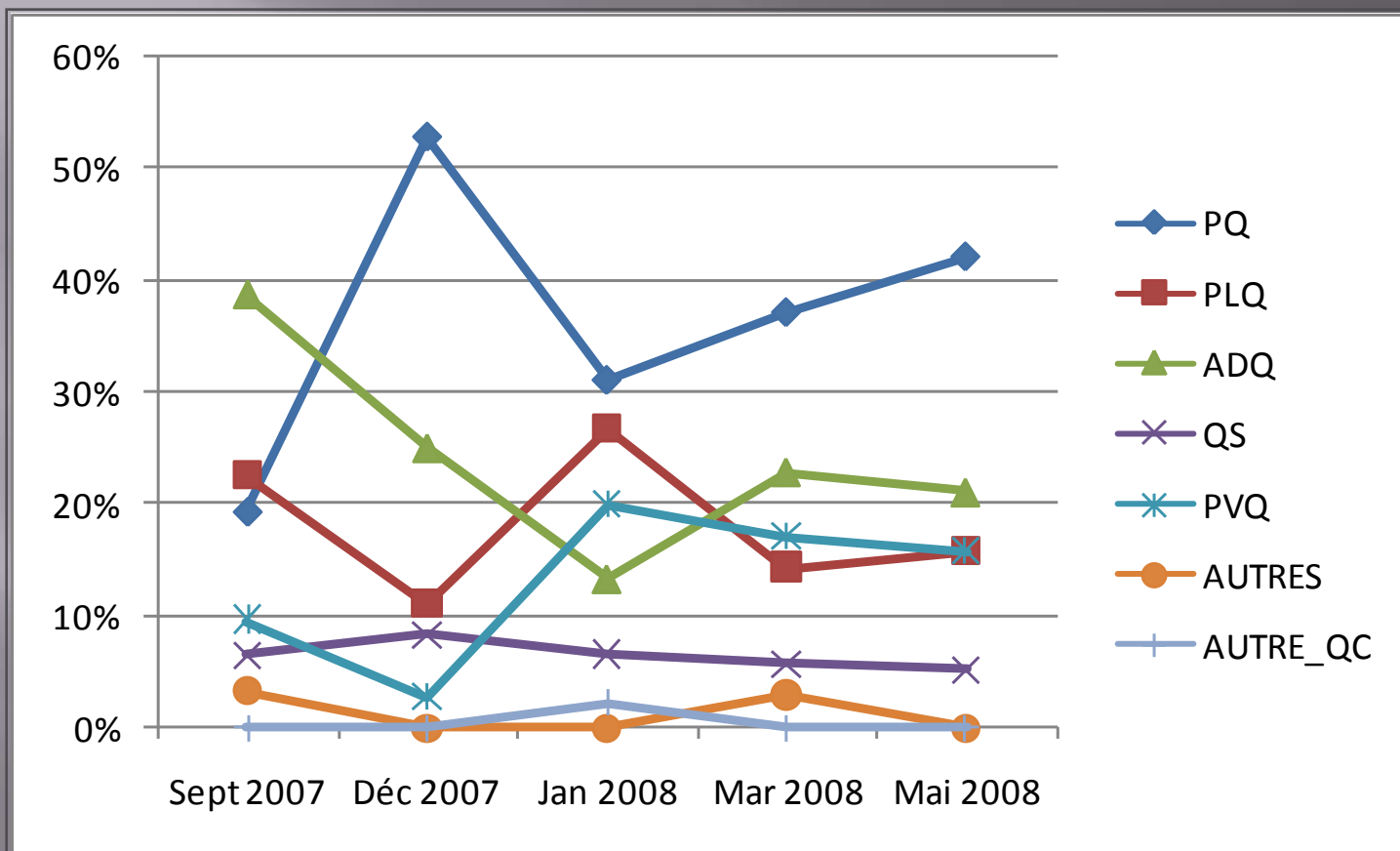

NON-PONDÉRÉ

# Femmes 18 à 24 ans

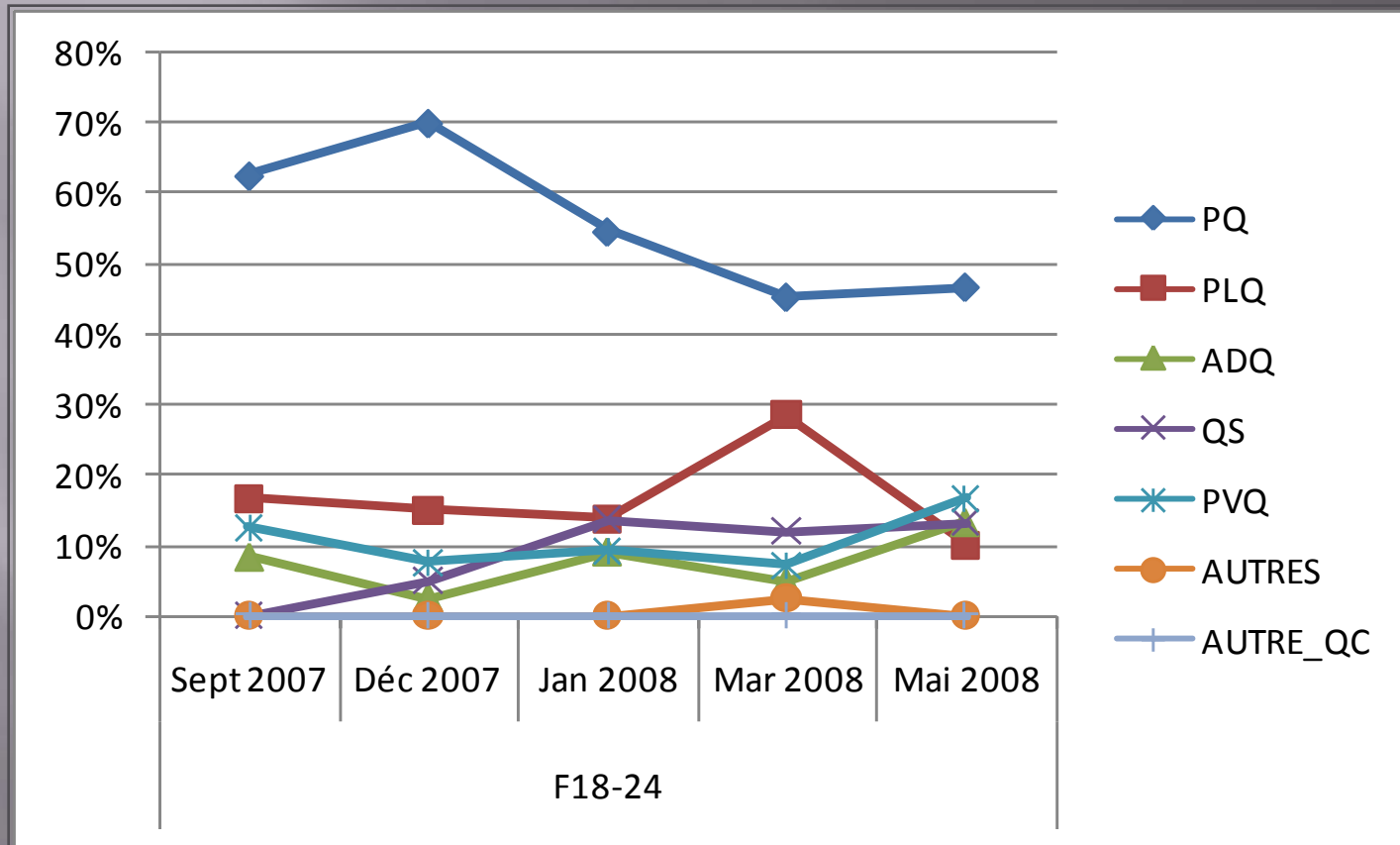

NON-PONDÉRÉ



# Hommes 25 à 44 ans

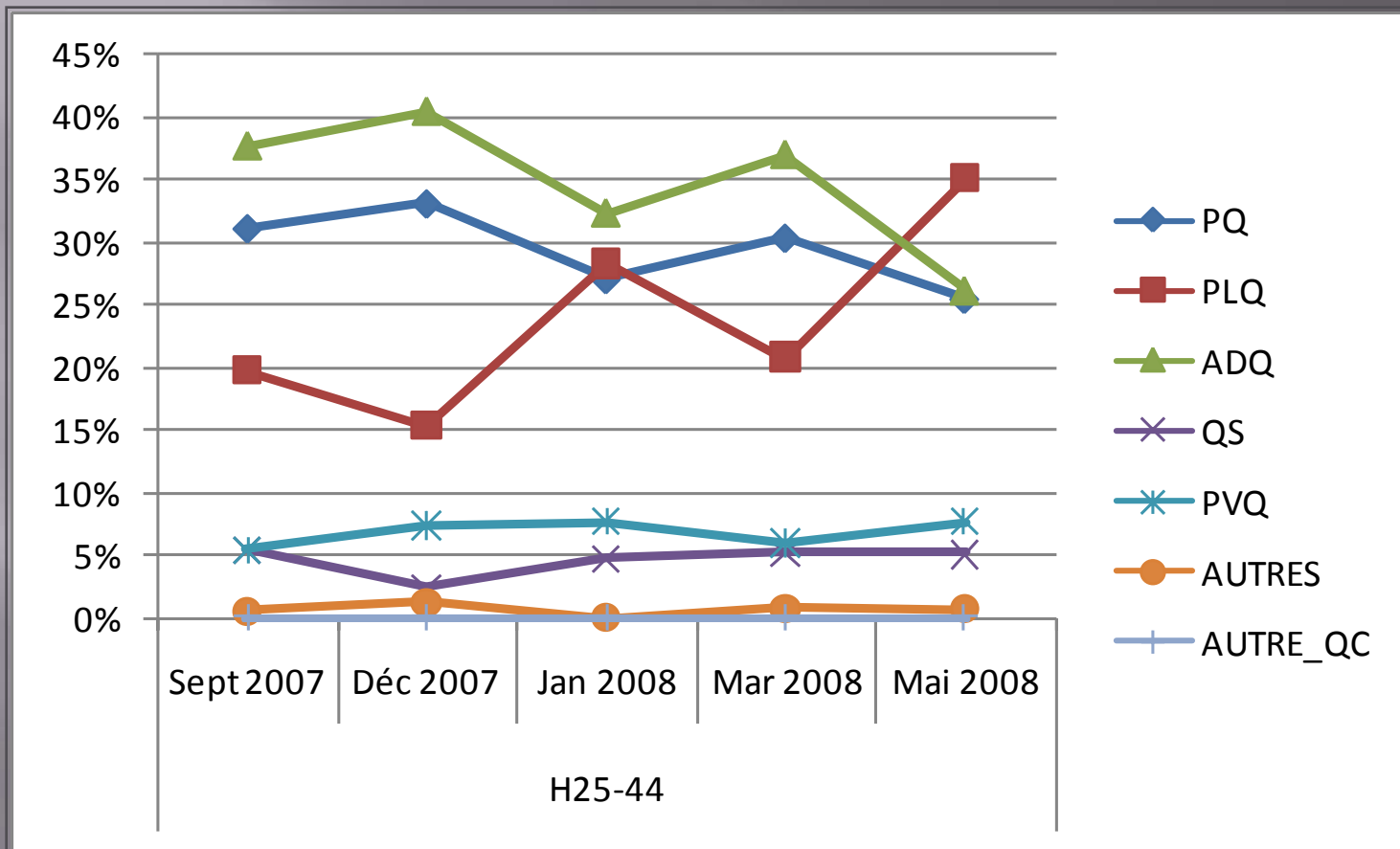

NON-PONDÉRÉ

# Femmes 25 à 44 ans

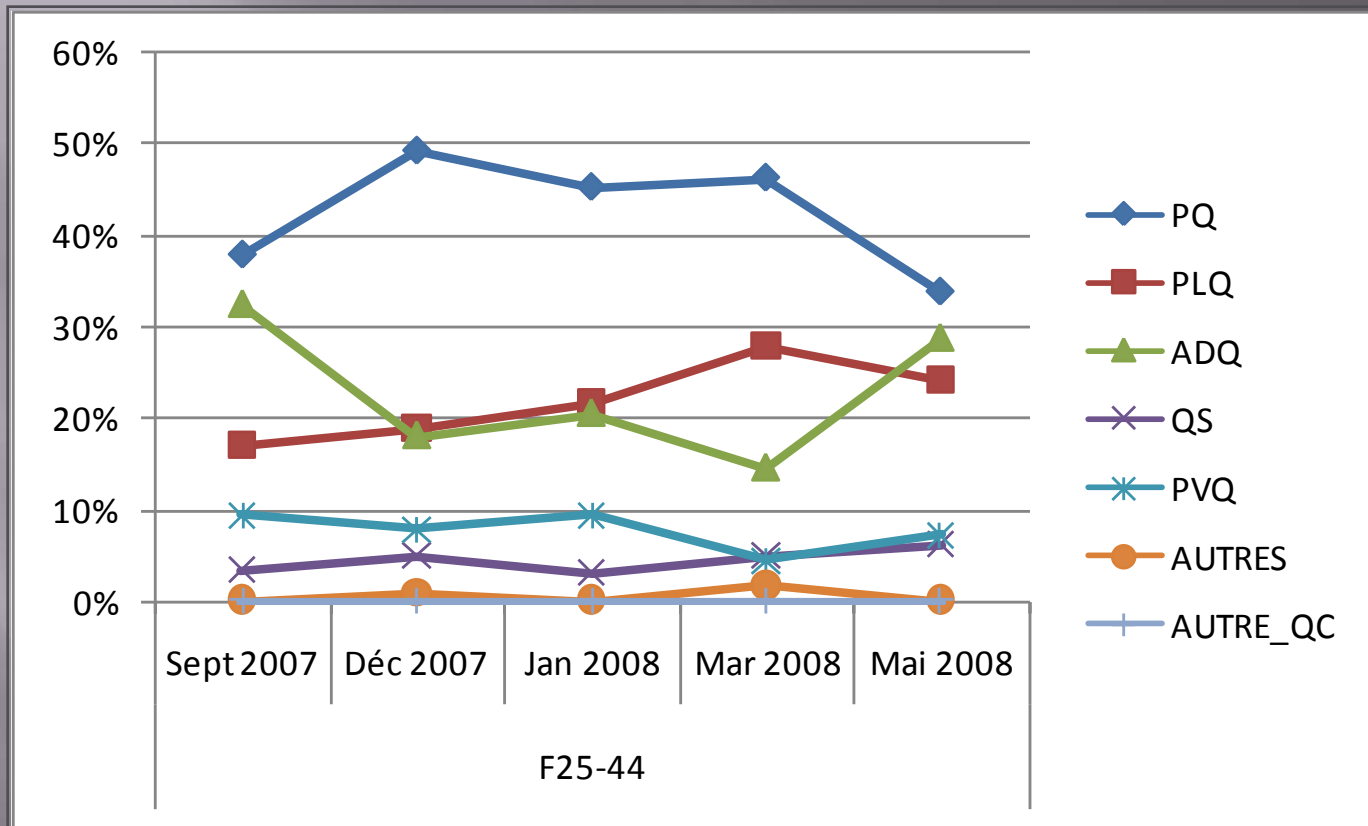

NON-PONDÉRÉ

# Hommes de 45 à 54 ans

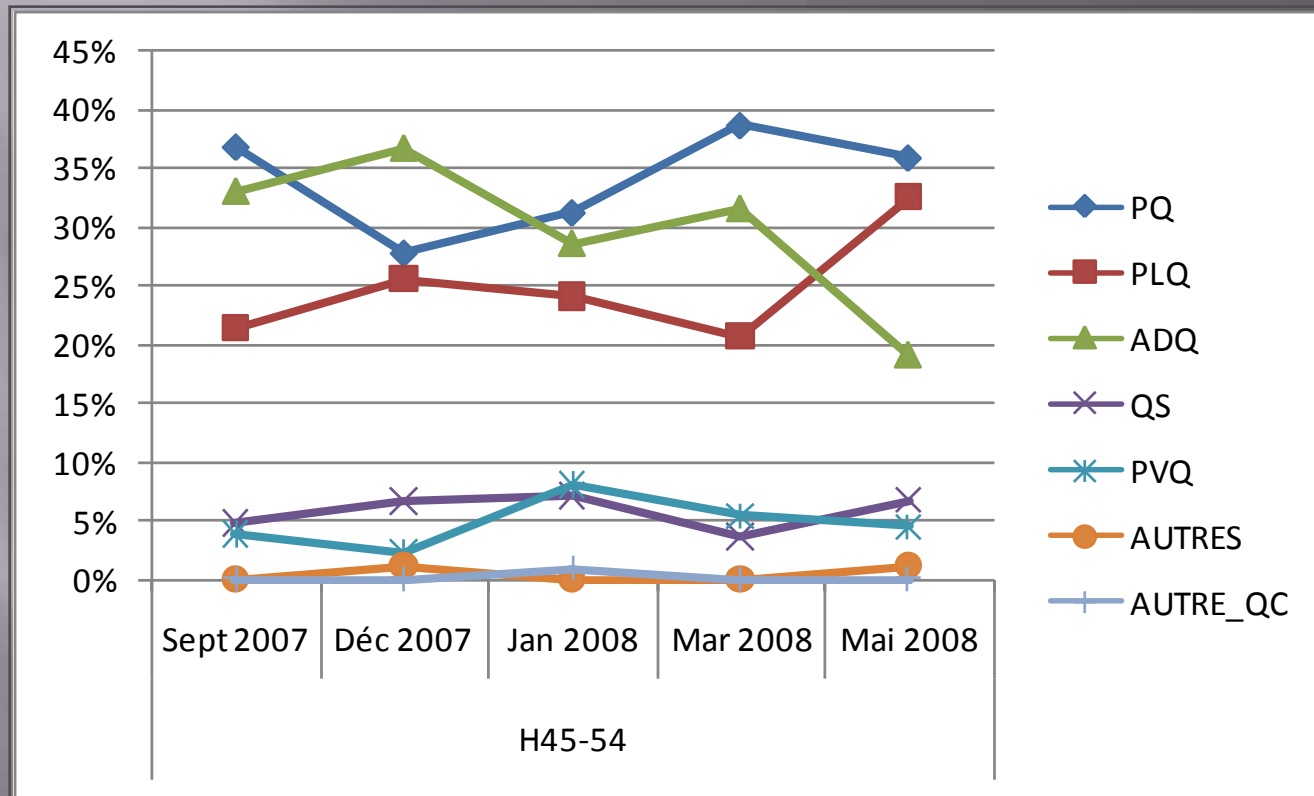

NON-PONDÉRÉ

# Femmes de 45 à 54 ans

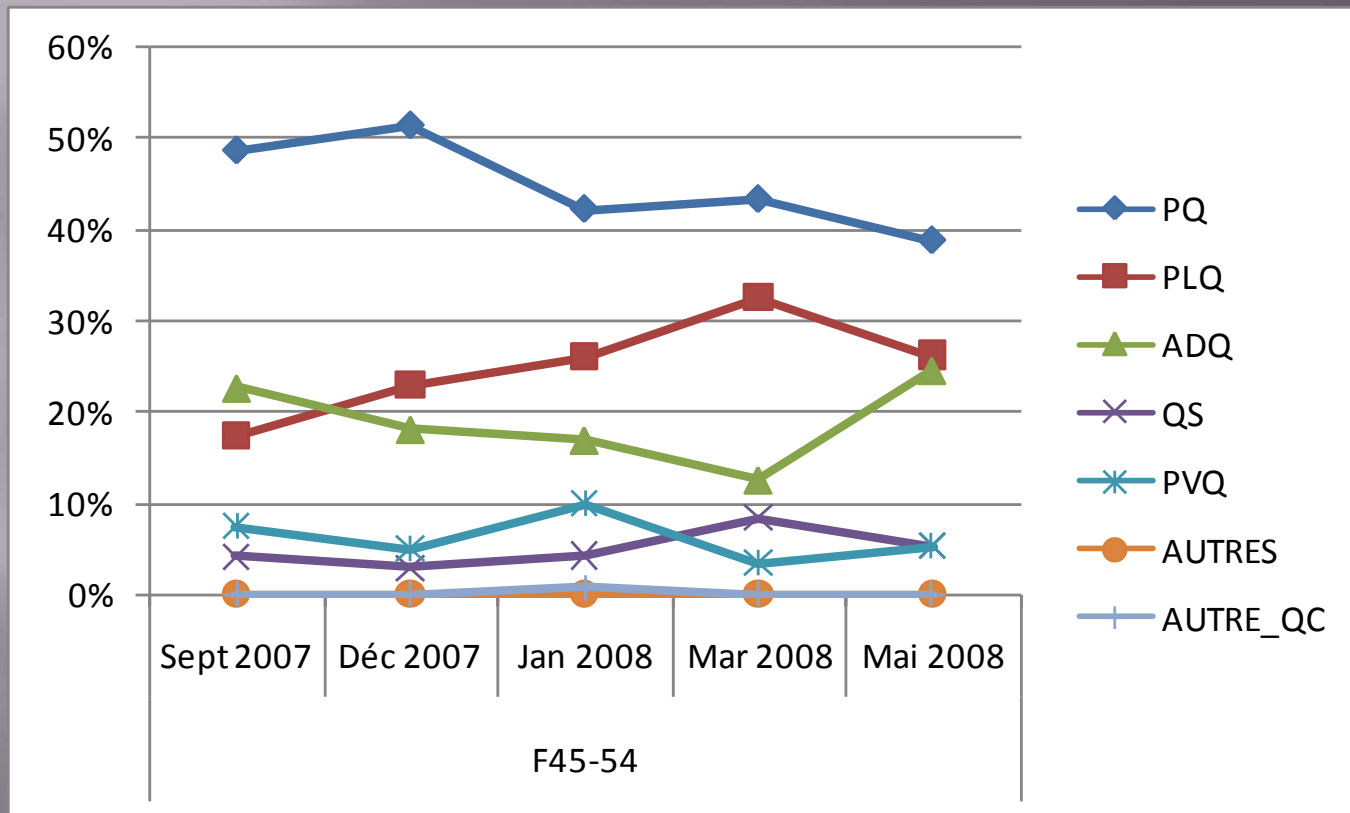

NON-PONDÉRÉ

# Hommes 55 ans et plus

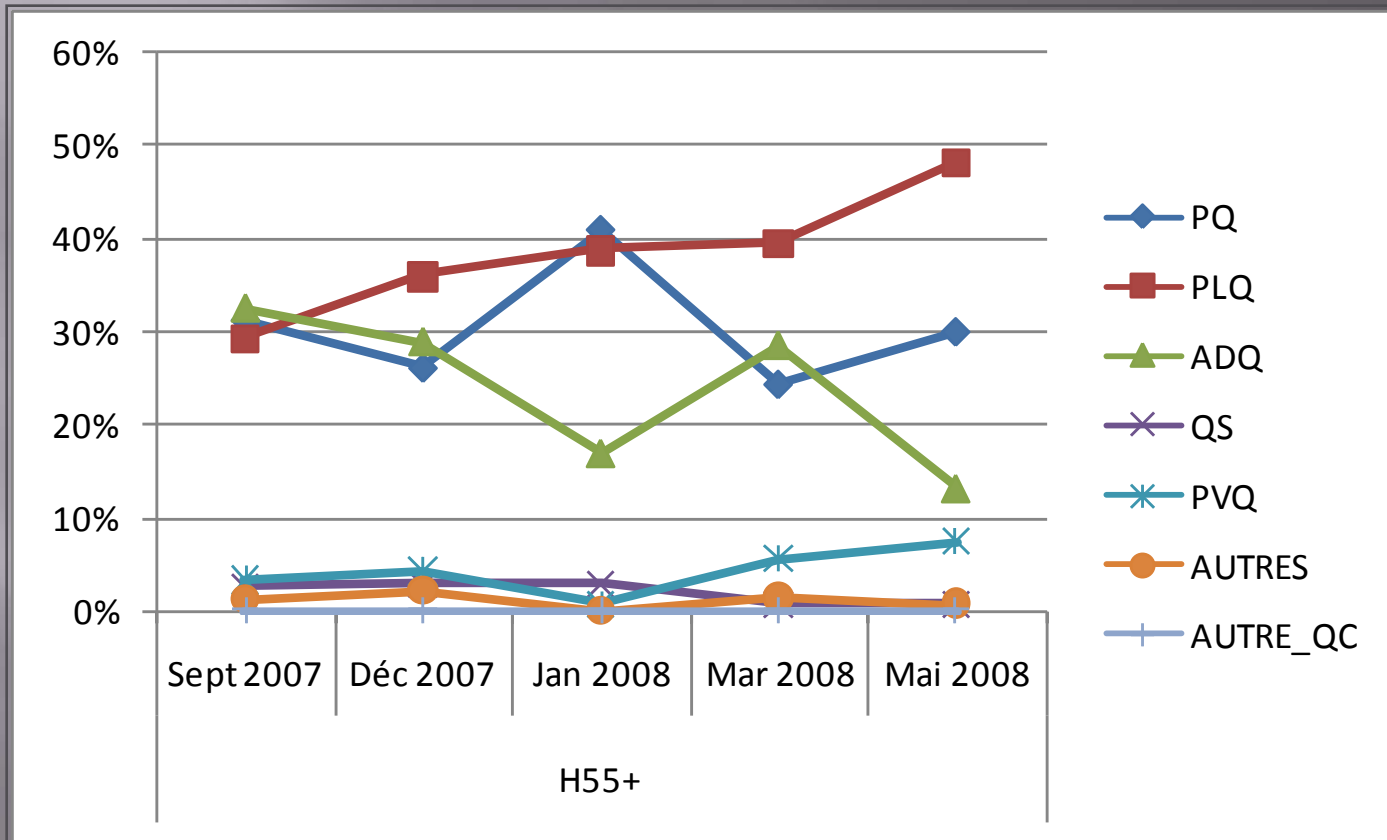

NON-PONDÉRÉ

# Femmes 55 ans et plus

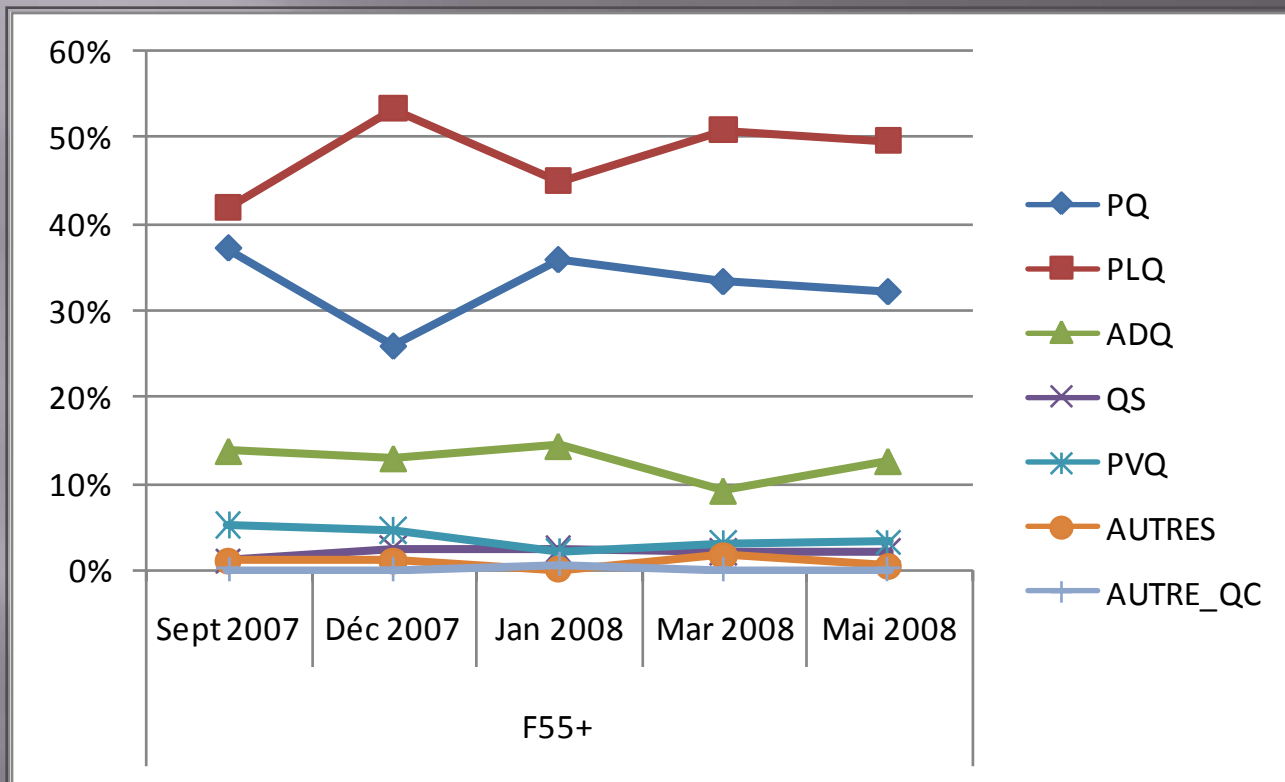

NON-PONDÉRÉ

# Région de Québec

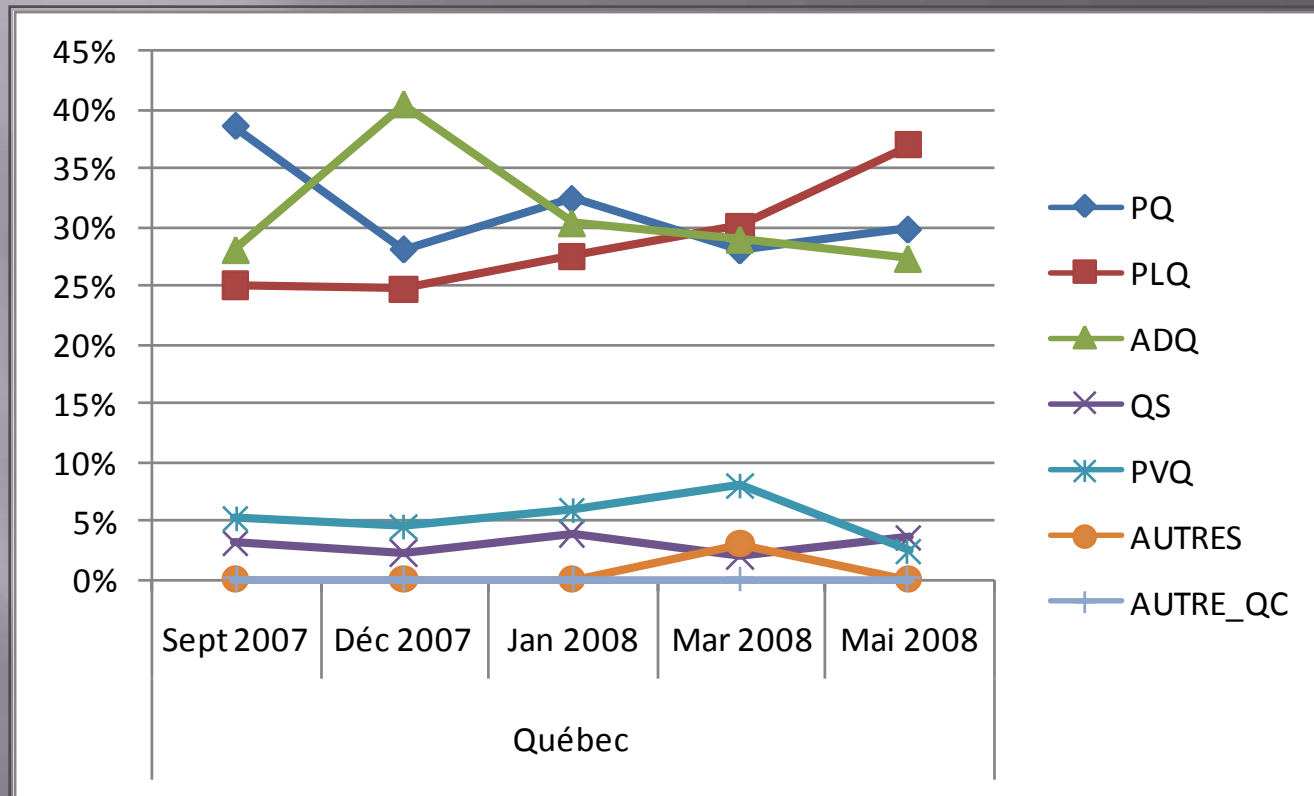

NON-PONDÉRÉ

# Chaudière-Appalaches

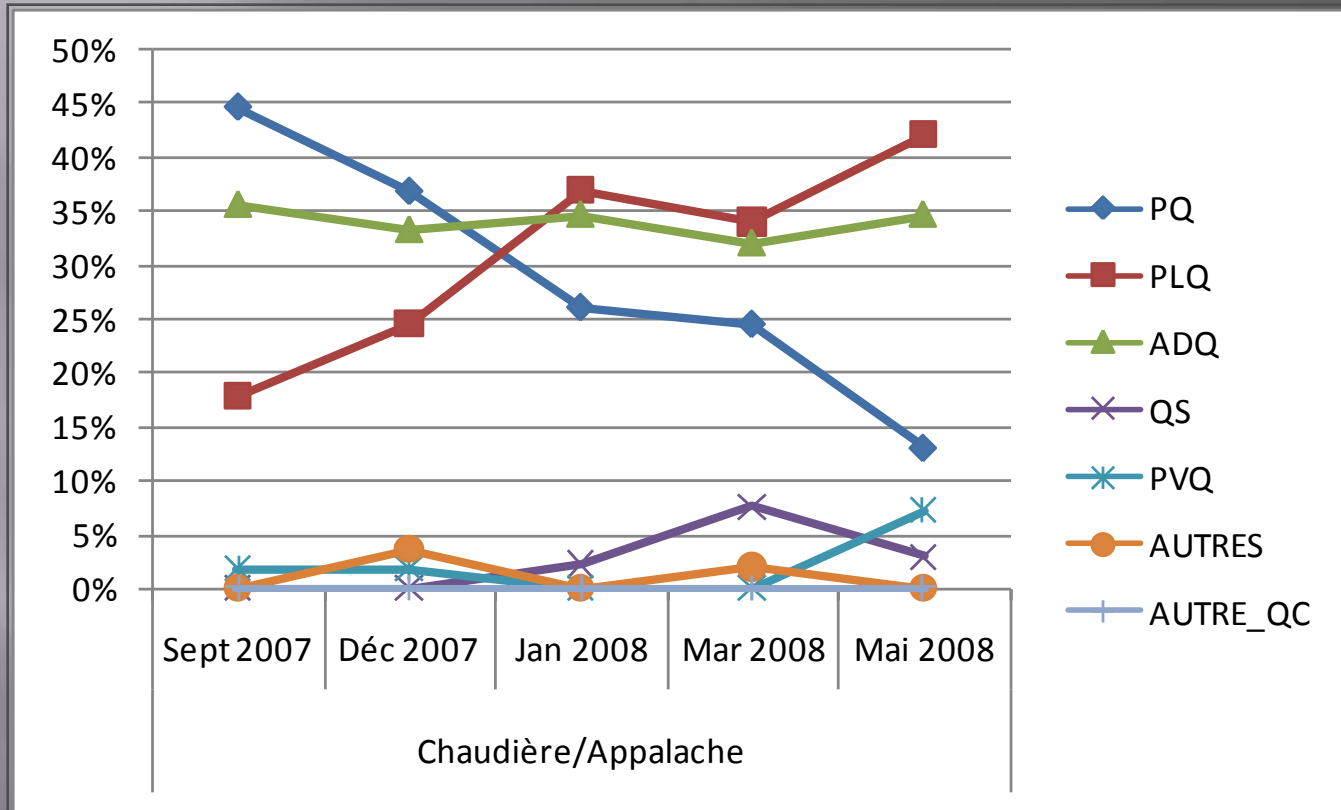

NON-PONDÉRÉ



# Bas Saint-Laurent/Gaspésie

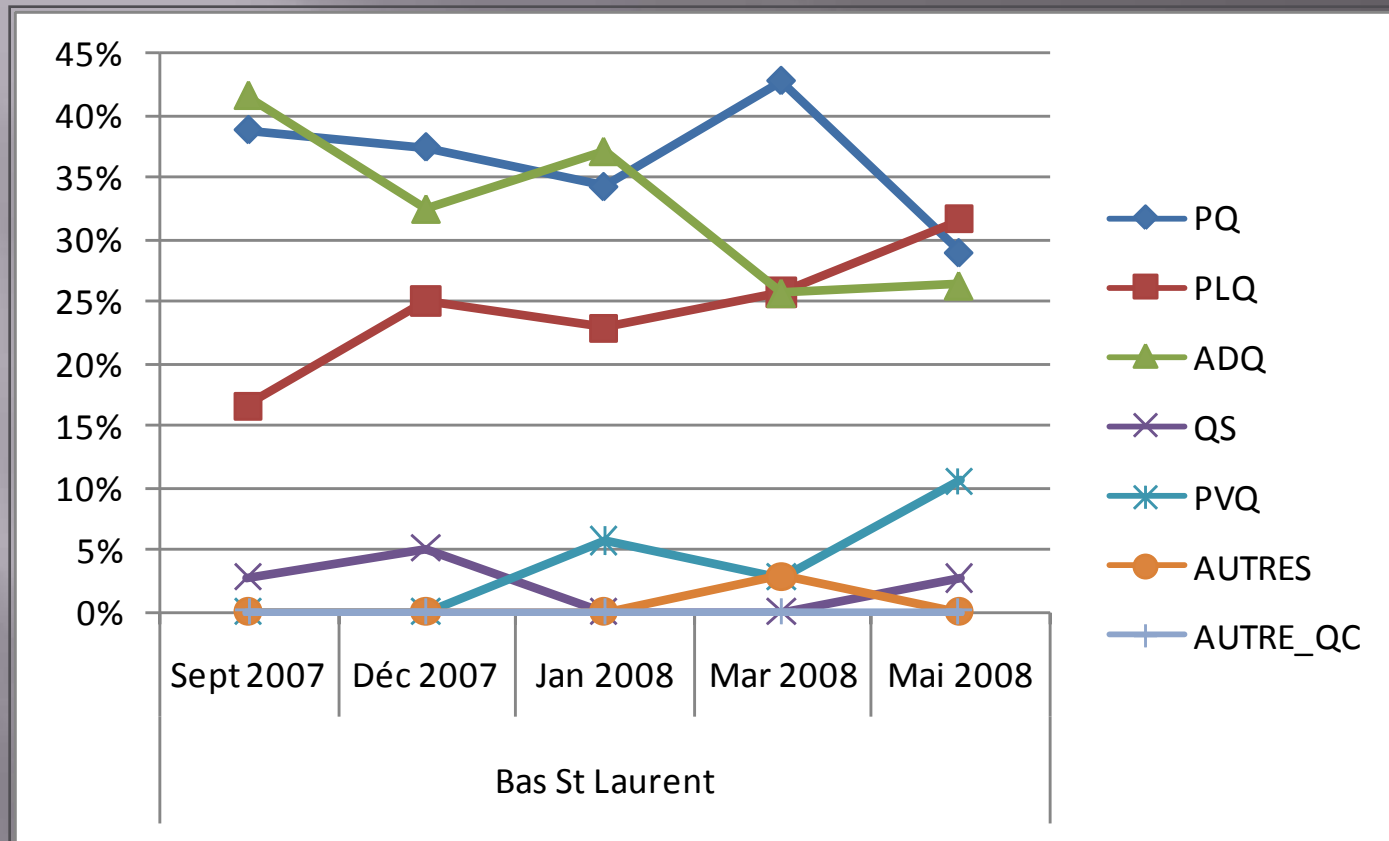

NON-PONDÉRÉ

# Mauricie/Bois Franc

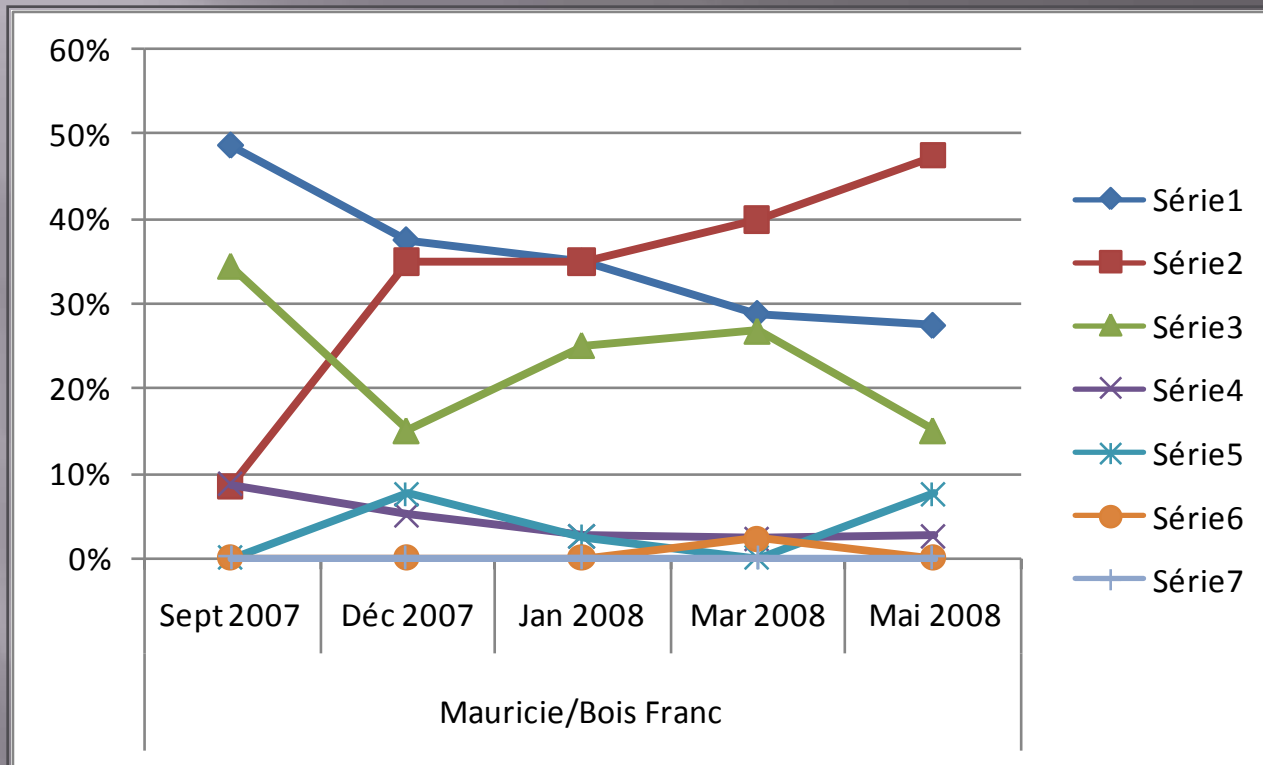

NON-PONDÉRÉ

# Montérégie

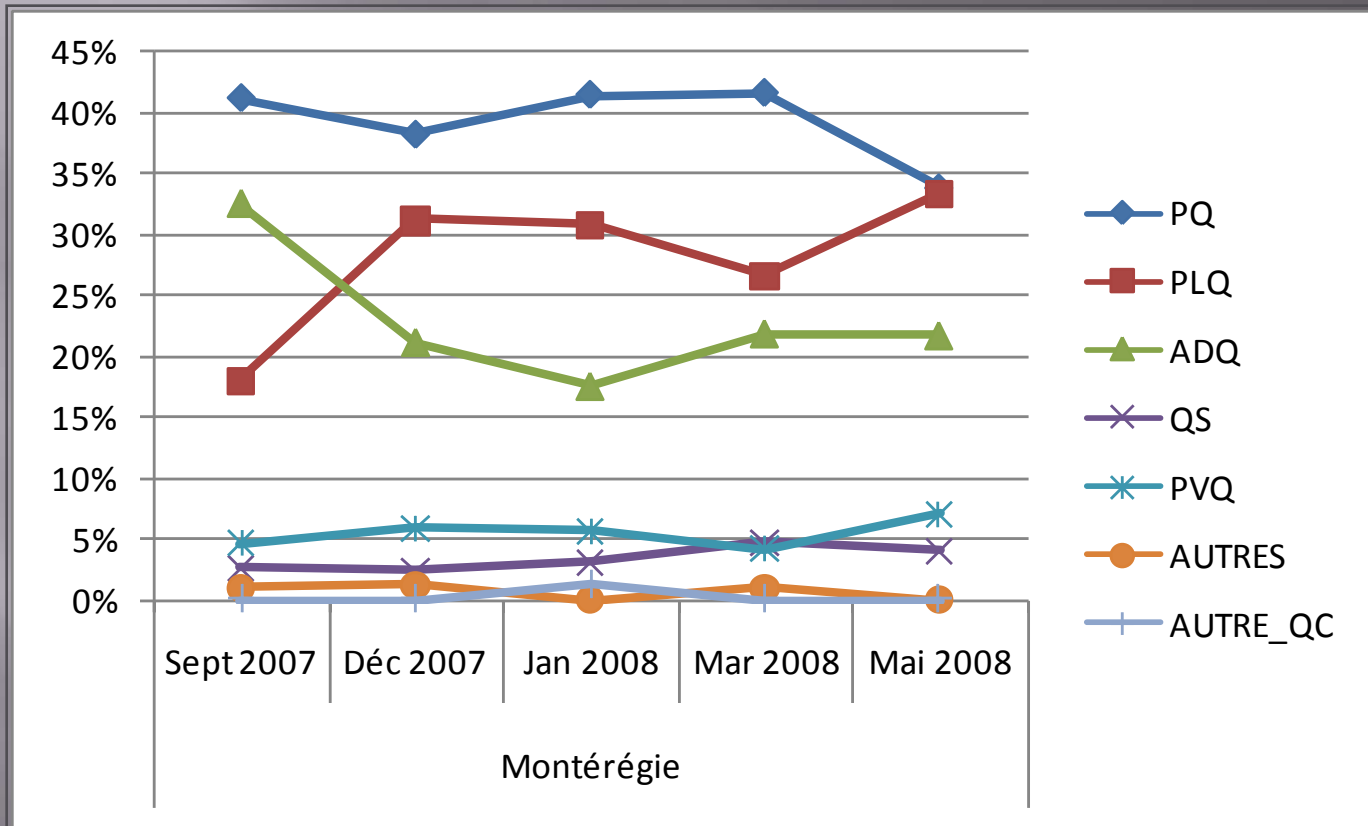

NON-PONDÉRÉ

# Laurentides

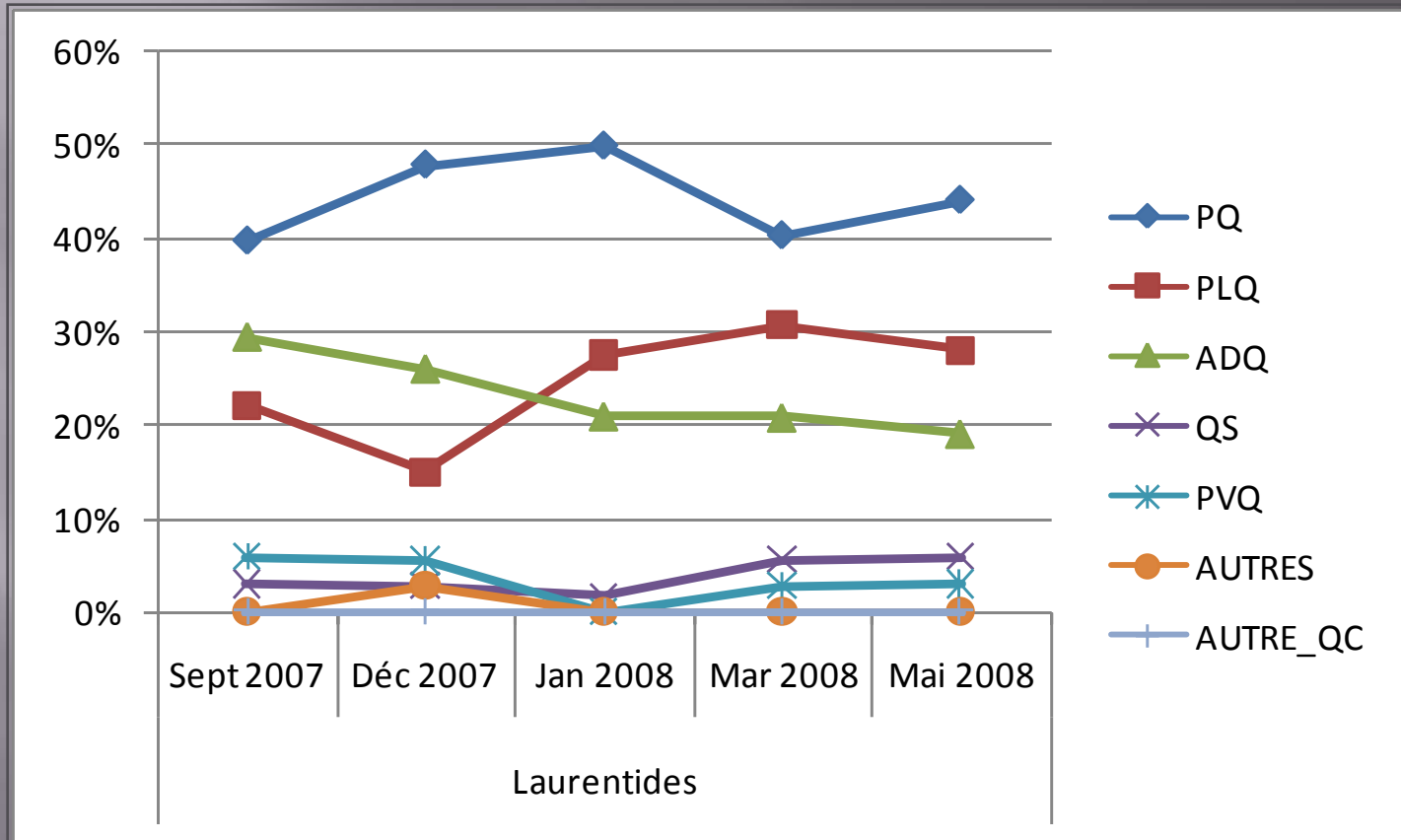

NON-PONDÉRÉ

# Centre du Québec

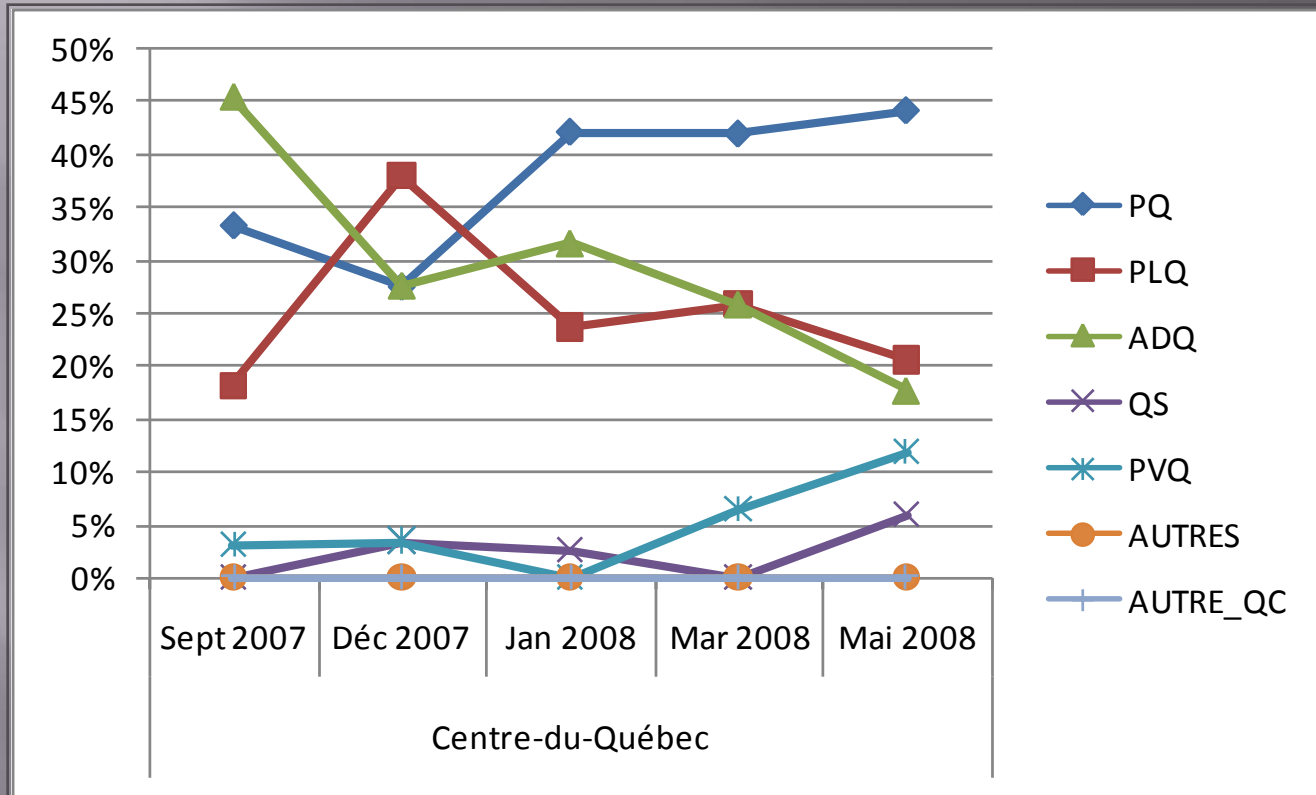

NON-PONDÉRÉ

# Fédéralistes décidés

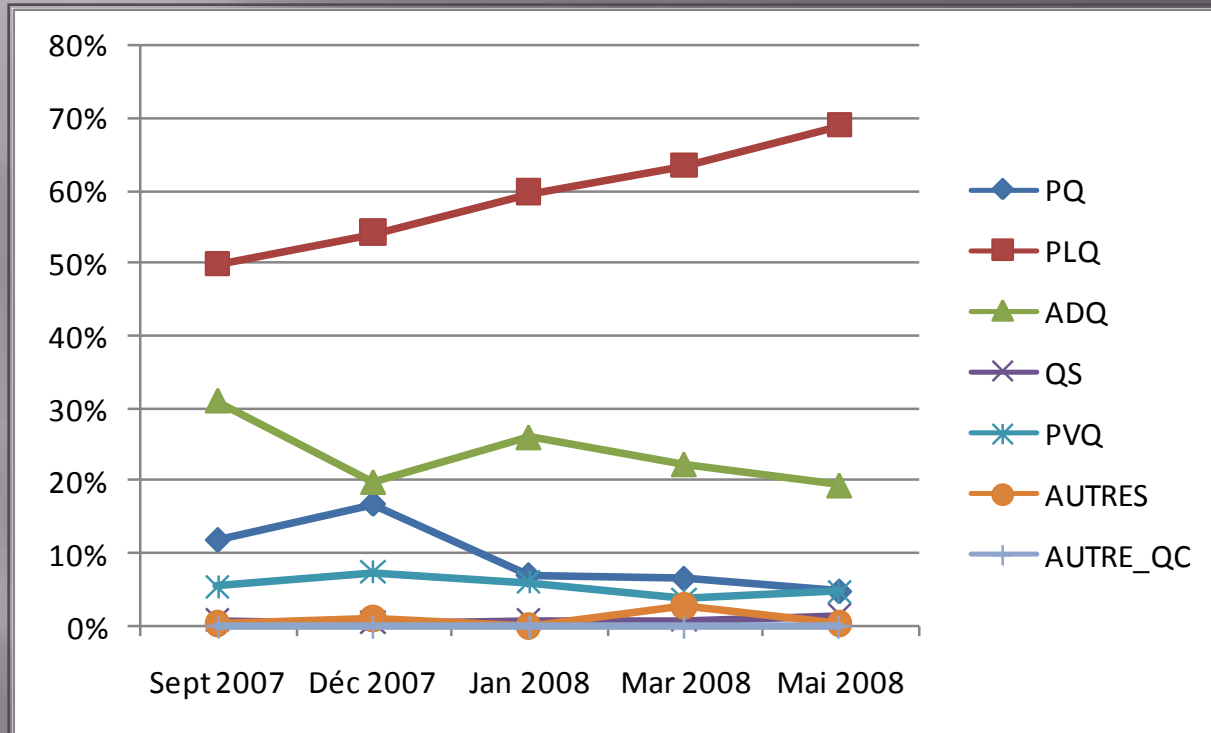

NON-PONDÉRÉ

# Fédéralistes modérés

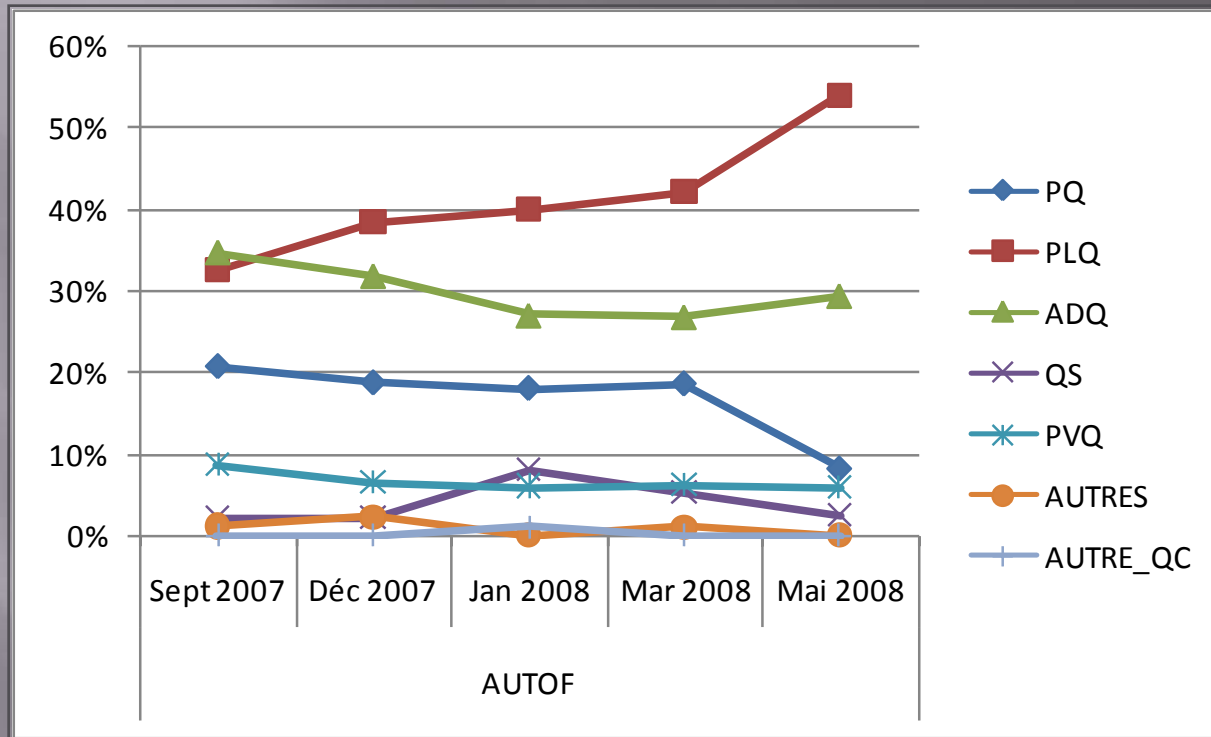

NON-PONDÉRÉ

# Centristes

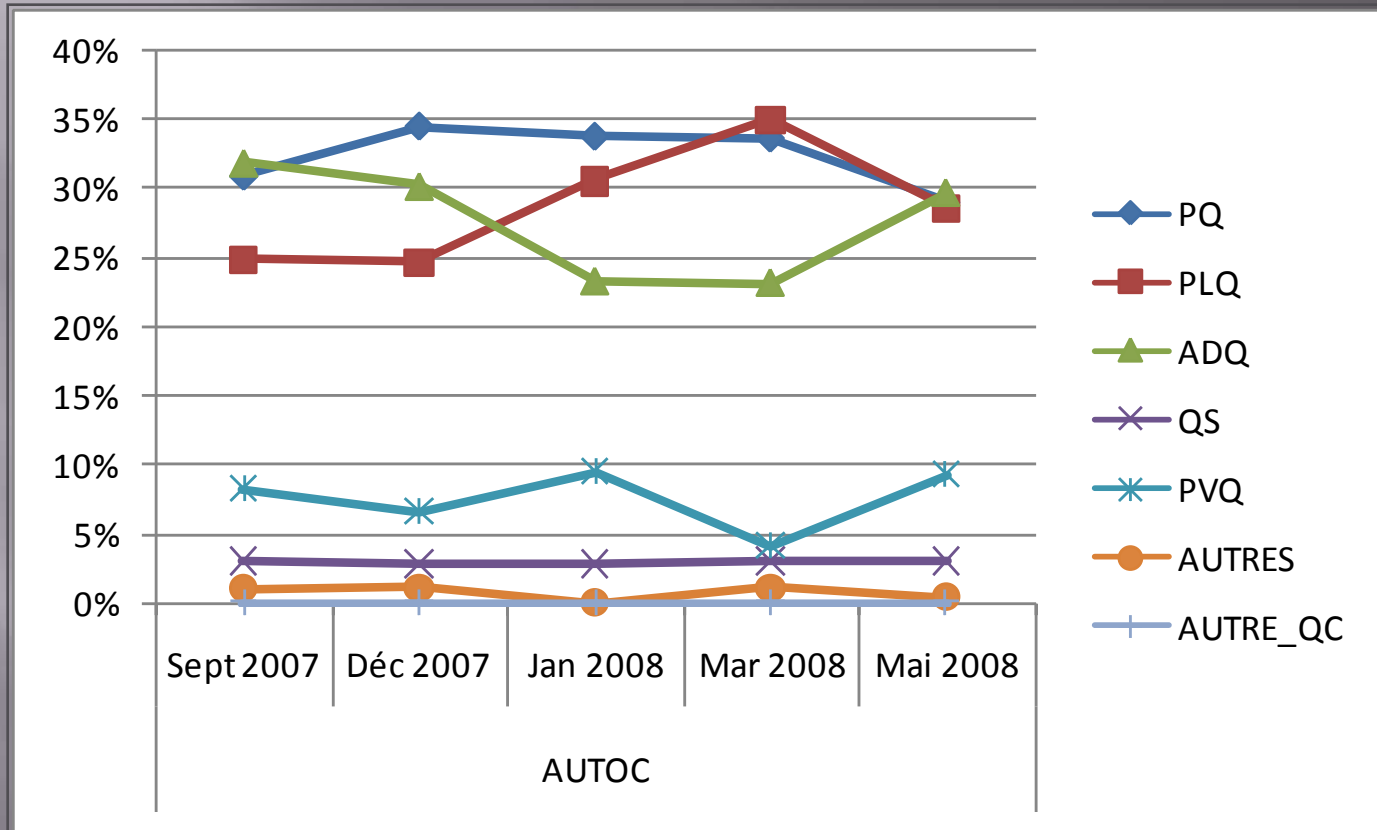

NON-PONDÉRÉ



# Souverainistes modérés

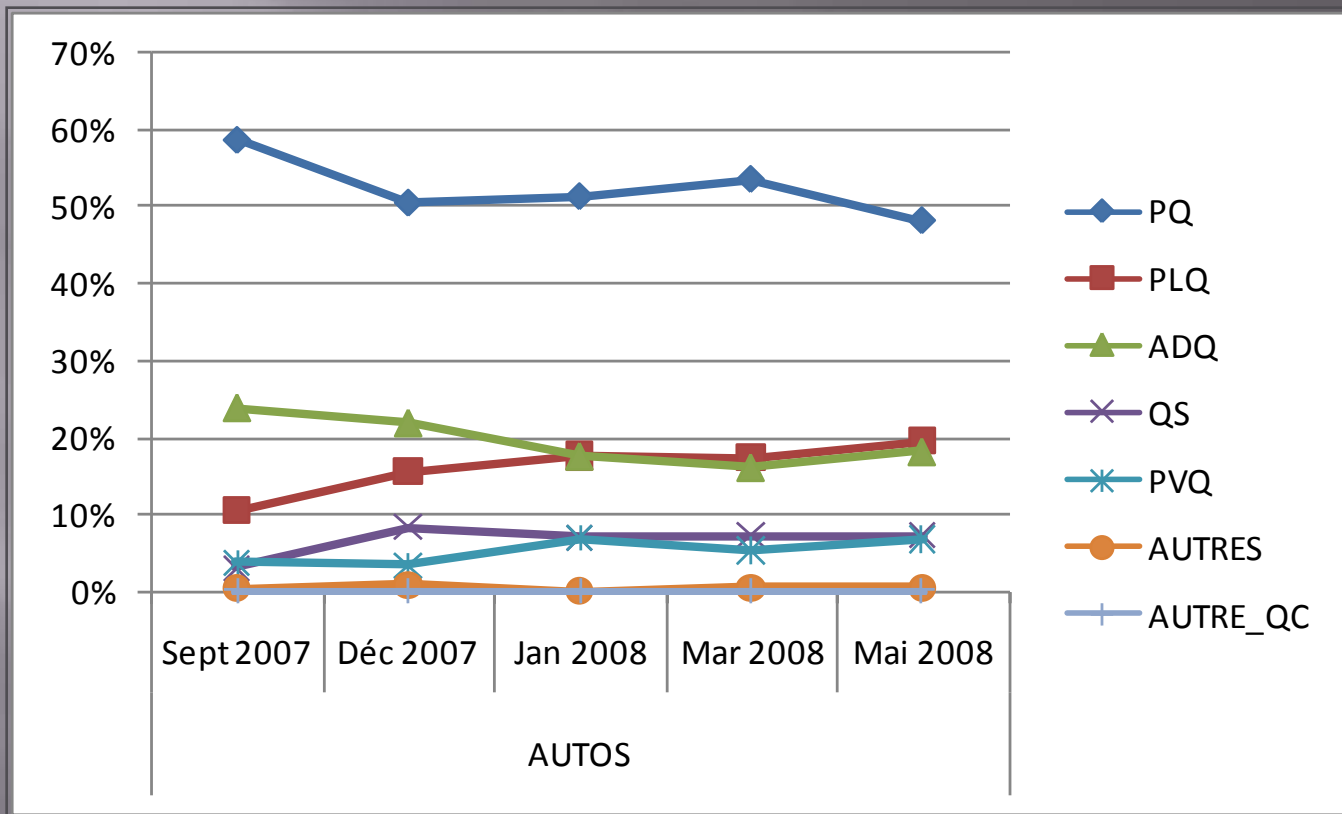

NON-PONDÉRÉ

# Souverainistes décidés

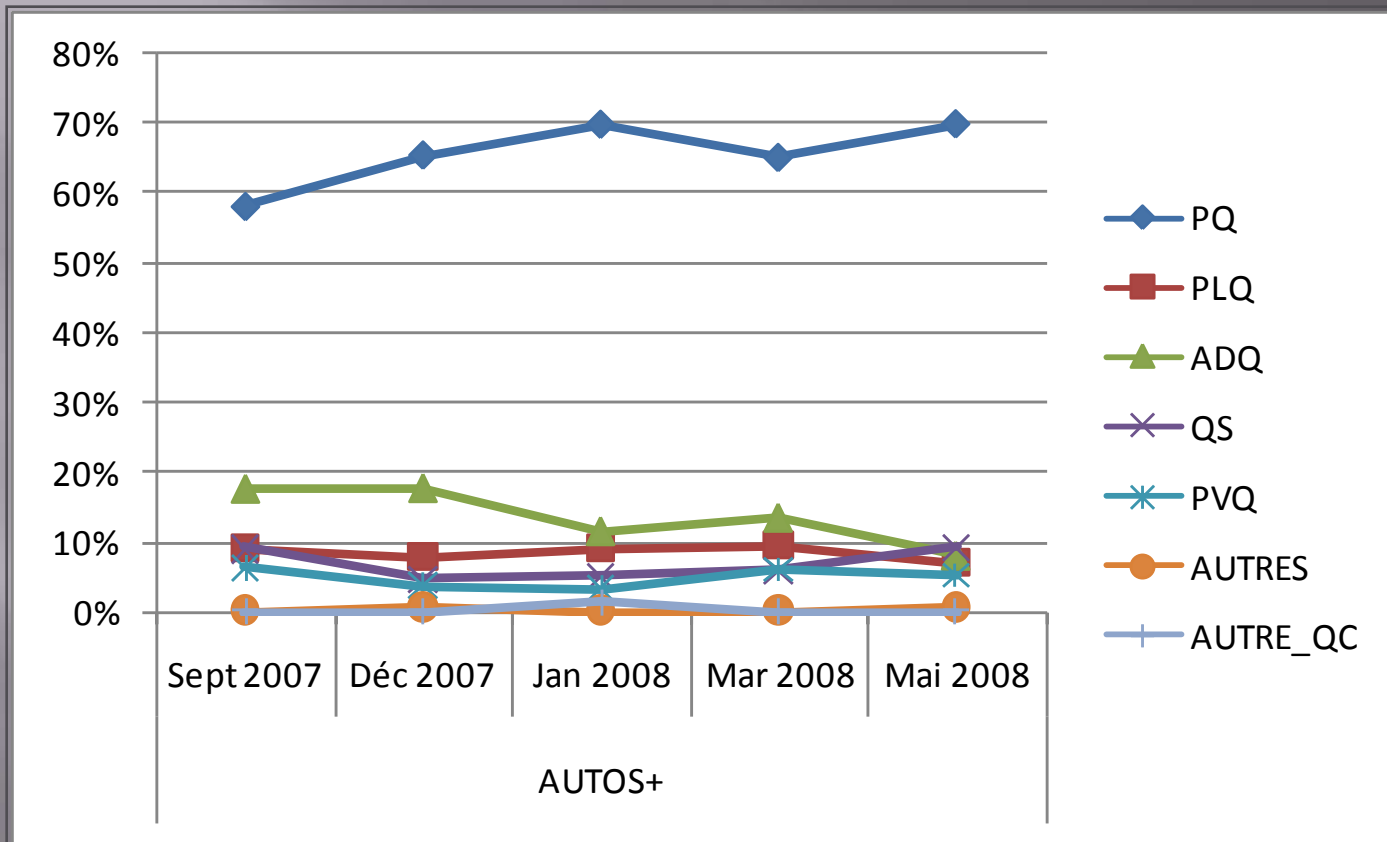

NON-PONDÉRÉ

# Identification de l'électorat-cible

Dimension 2

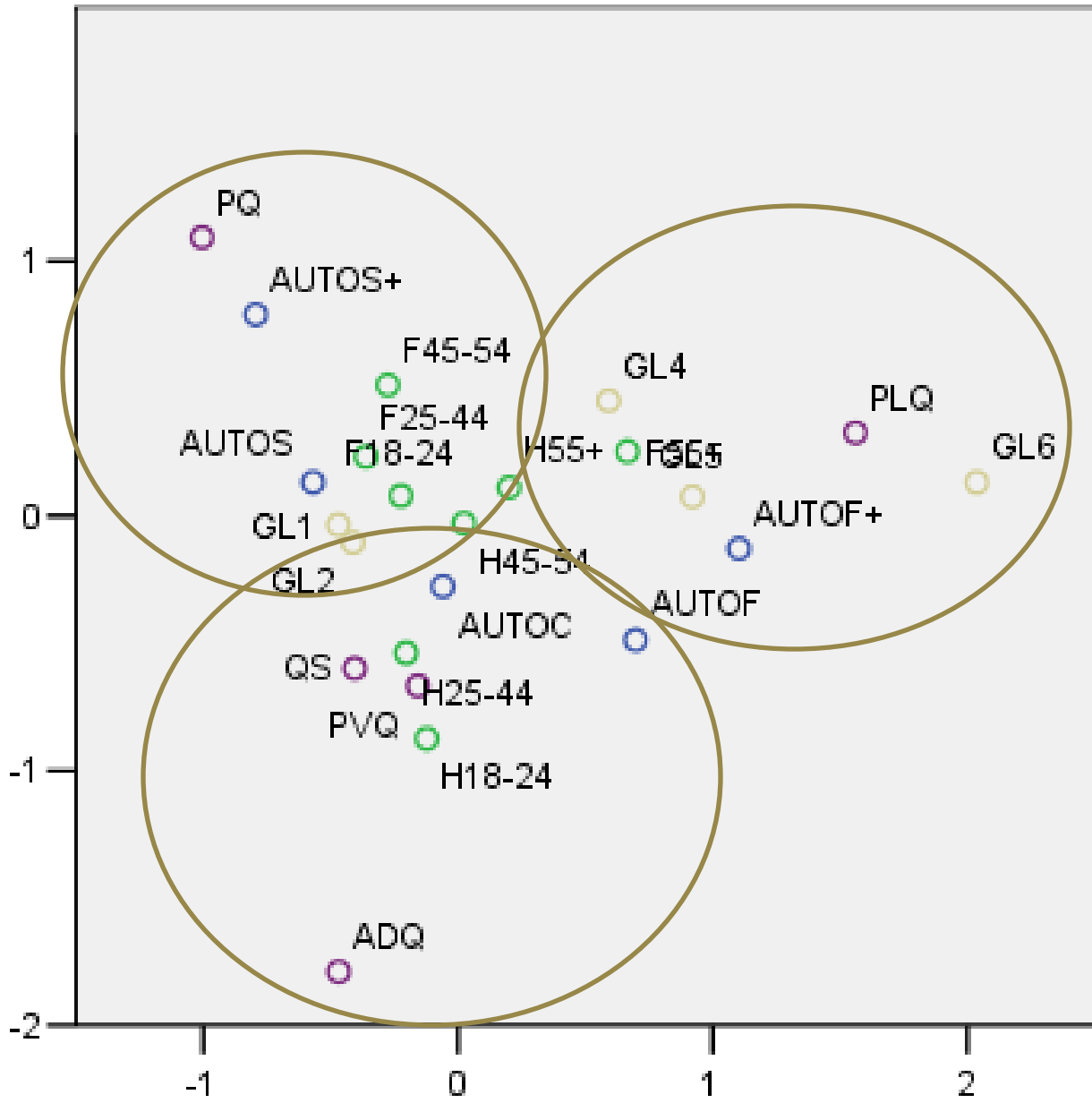

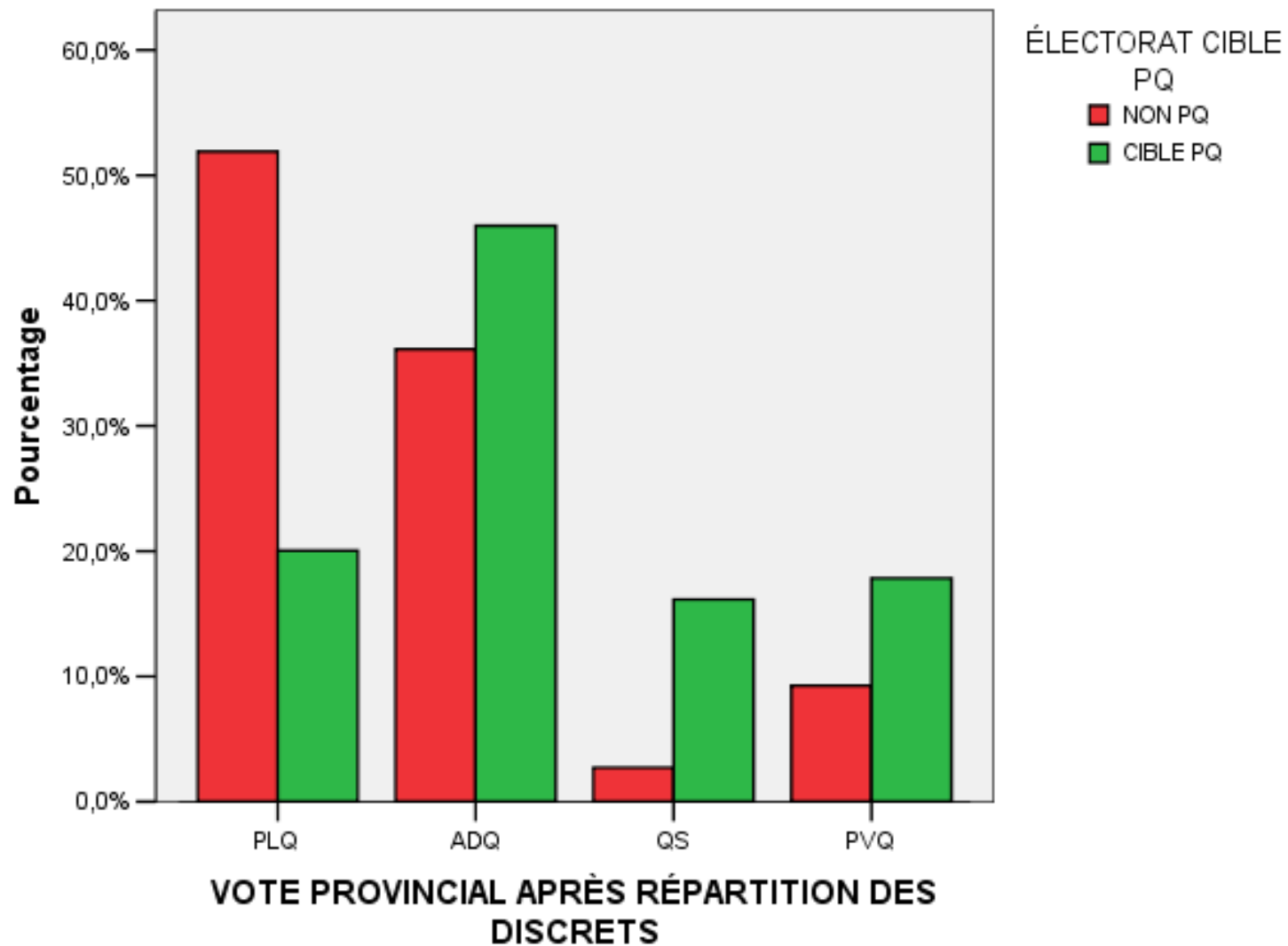

Observations pondérées par Pondération Repère

FRANCOPHONES

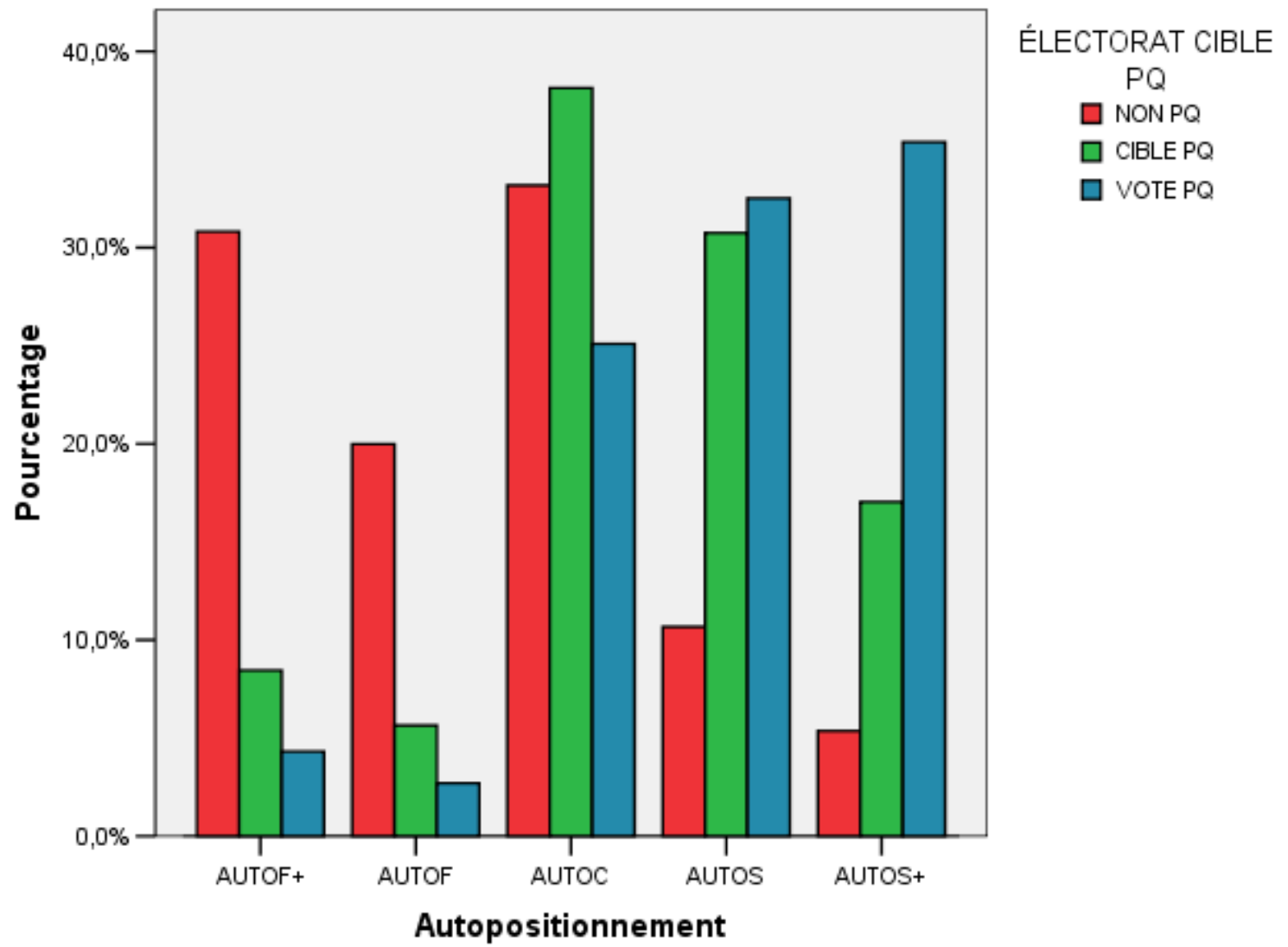

Observations pondérées par Pondération Repère

FRANCOPHONES

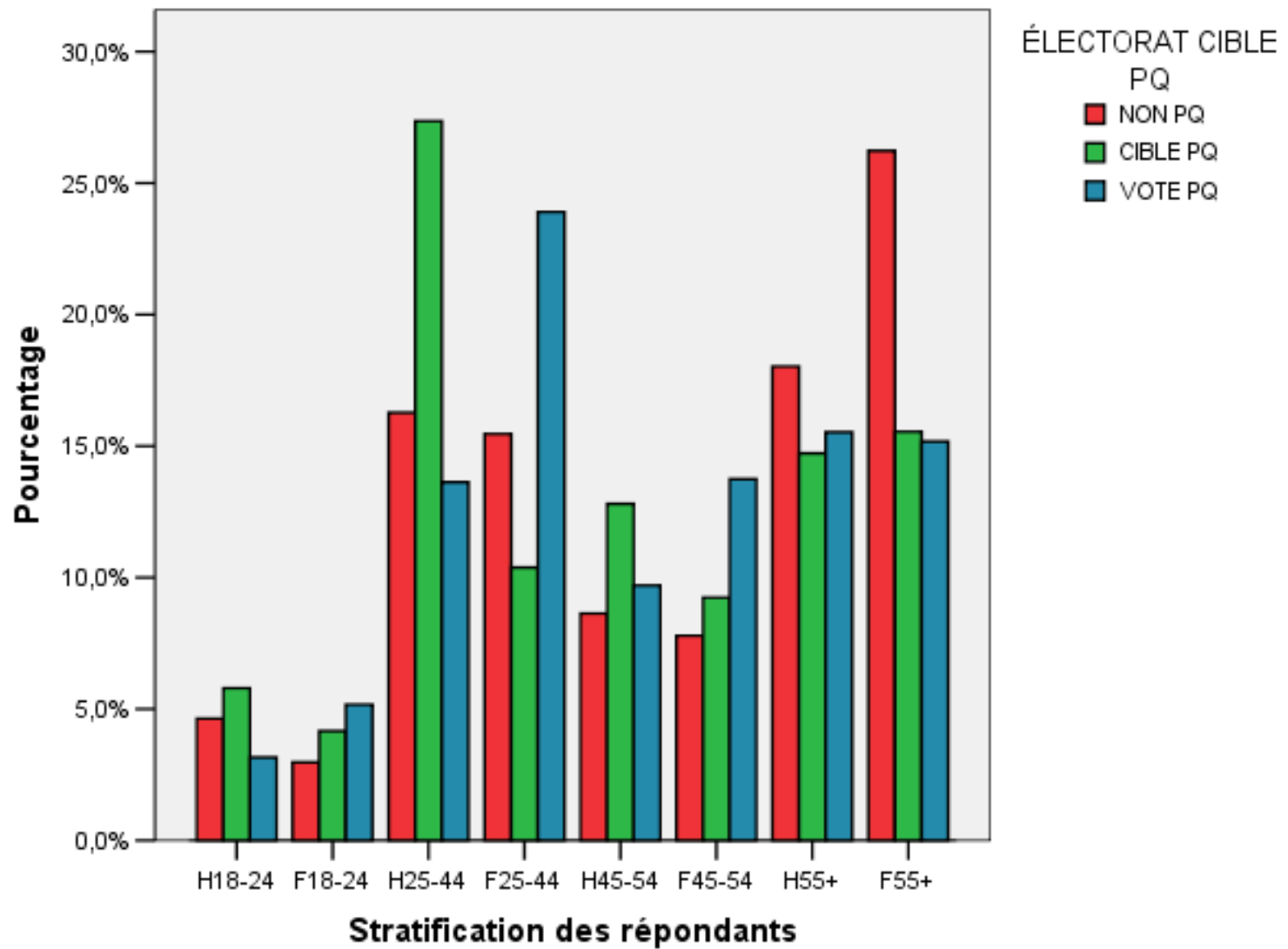

Observations pondérées par Pondération Repère

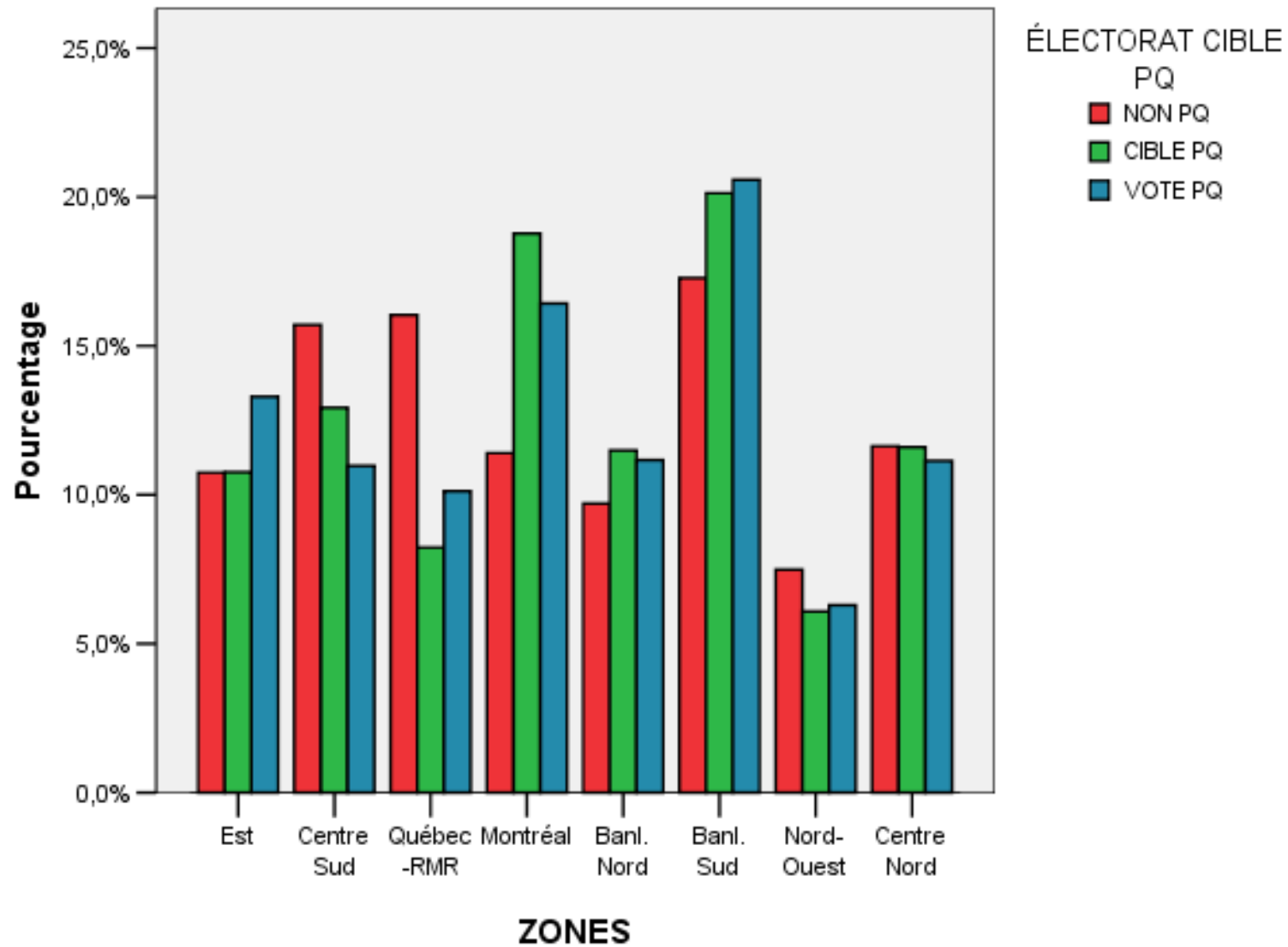

Observations pondérées par Pondération Repère

FRANCOPHONES



# Attitudes des francophones

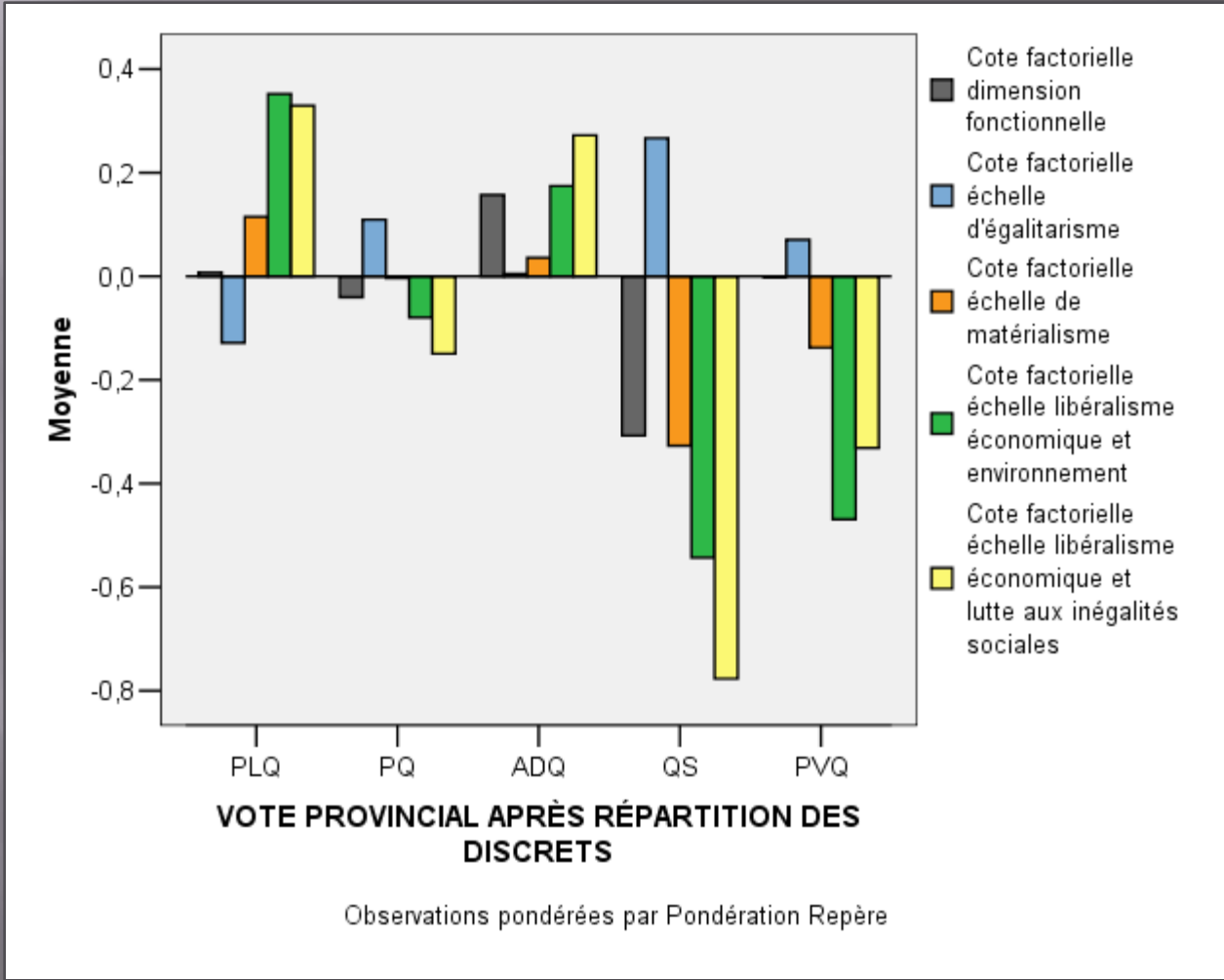

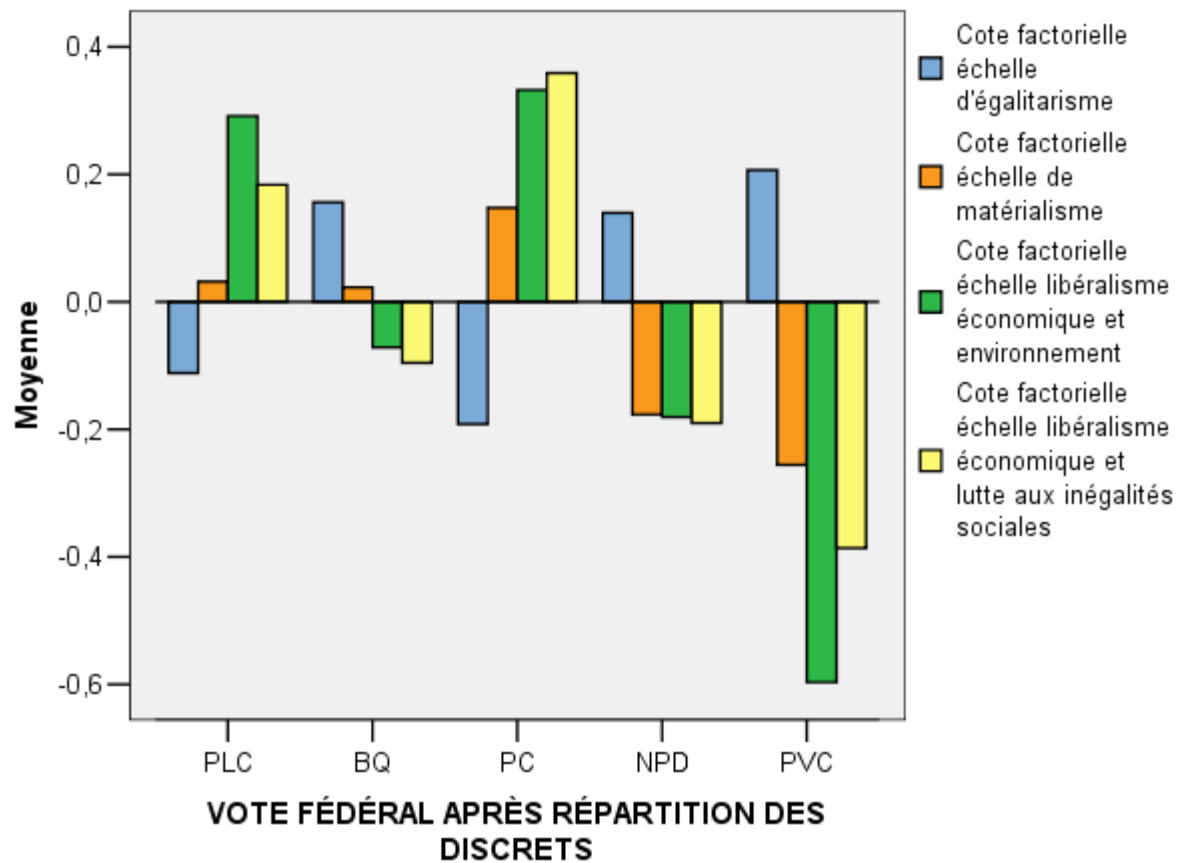

Observations pondérées par Pondération Repère

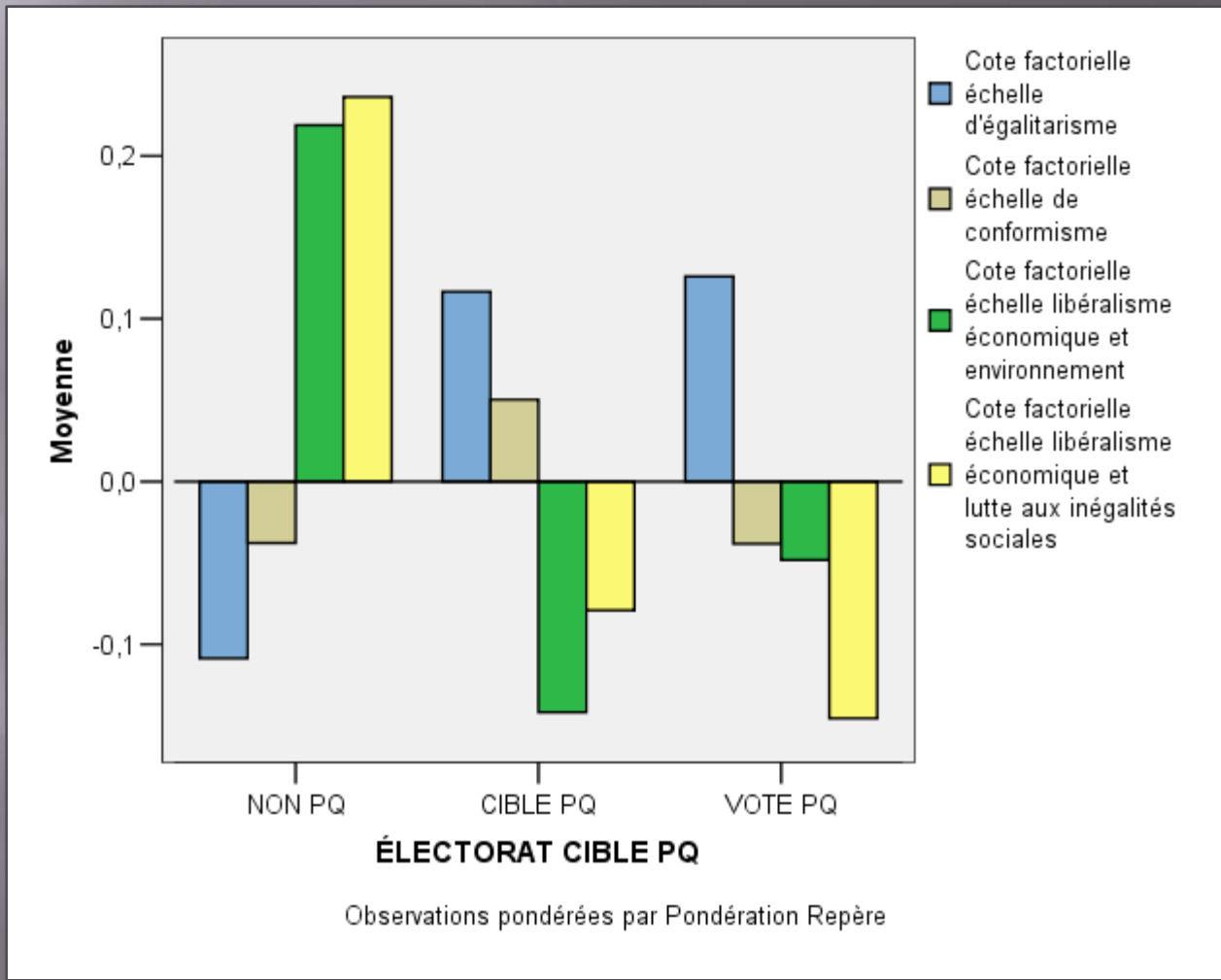

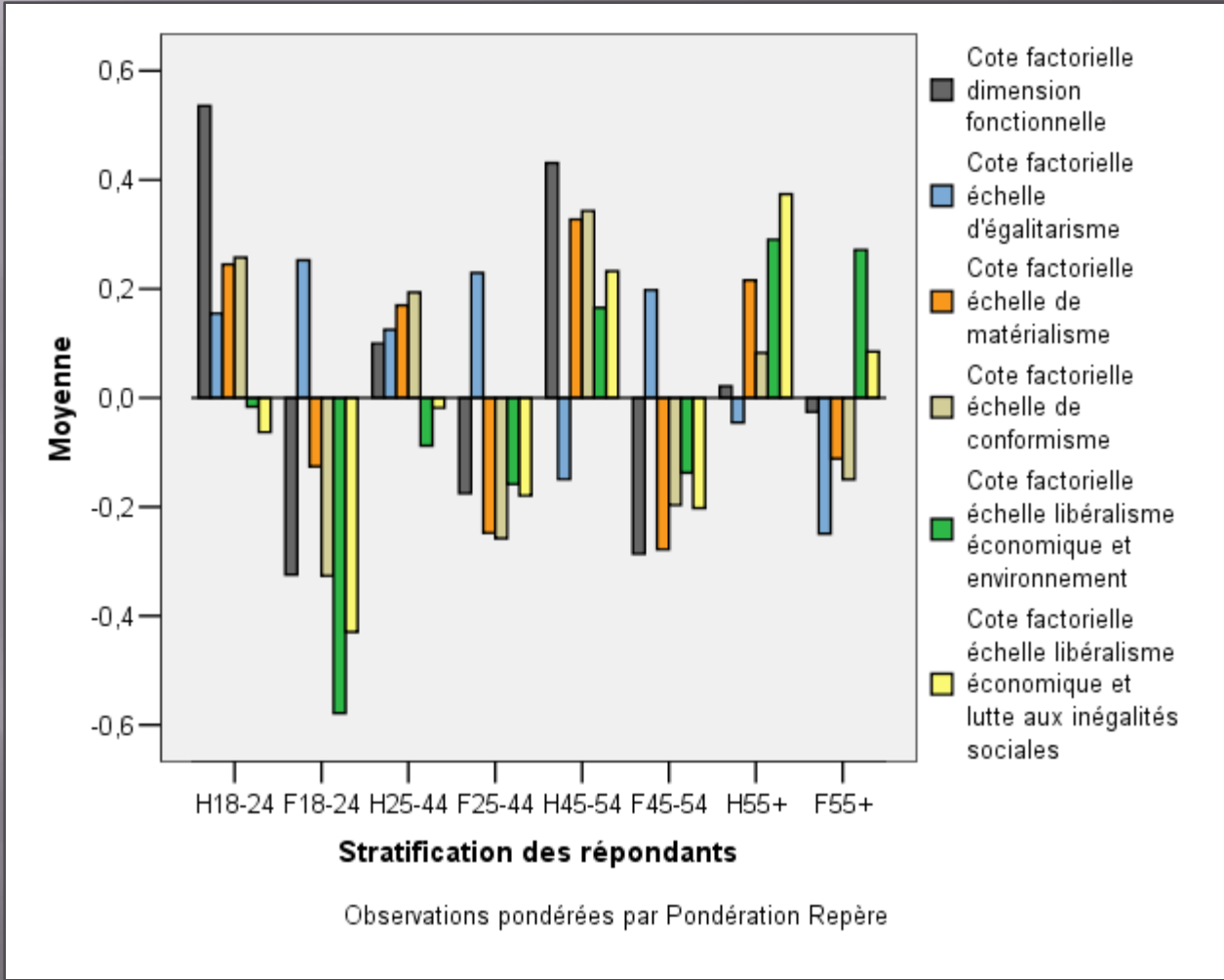

# Projections électorales en août 2008

# Intentions en août 2008

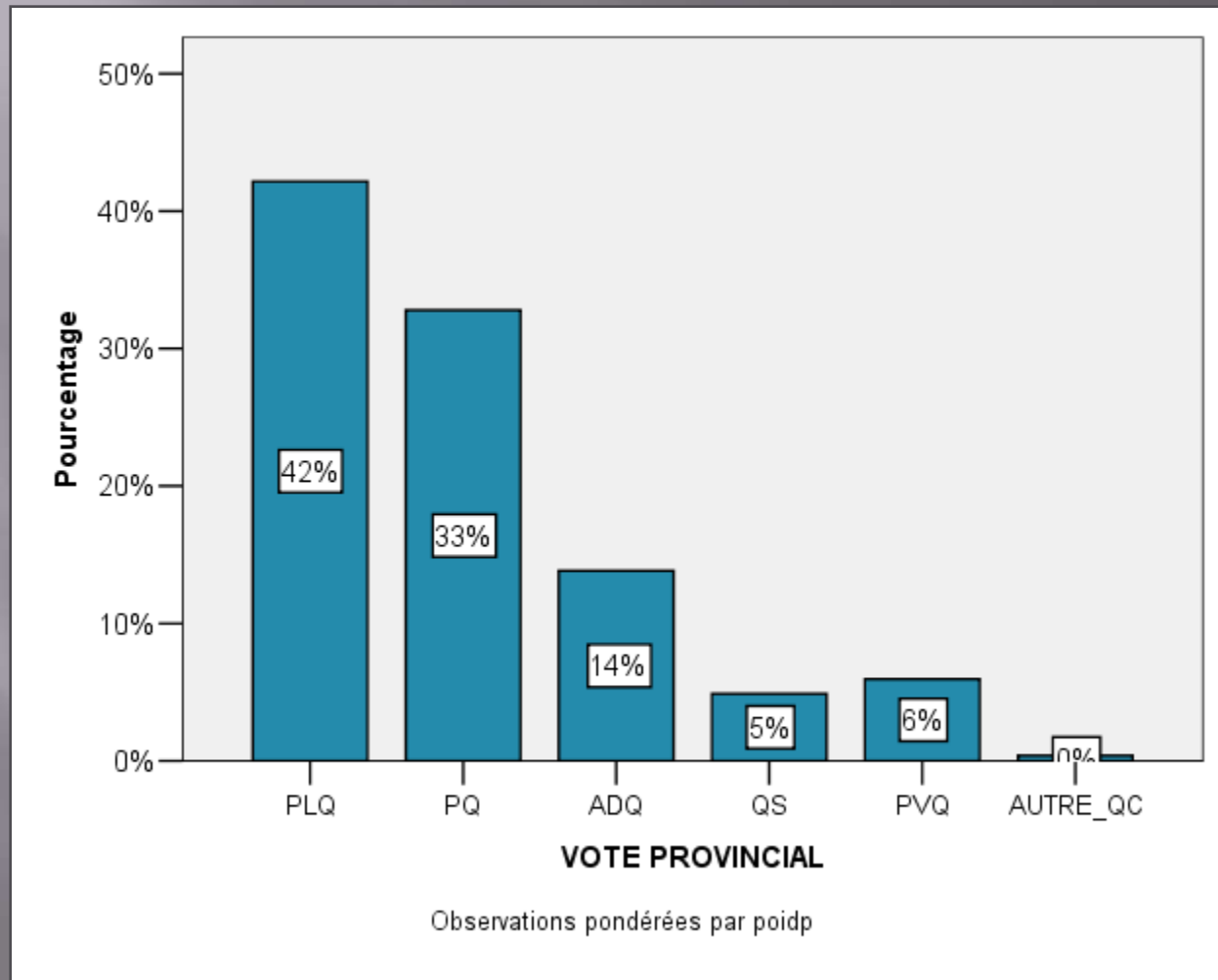

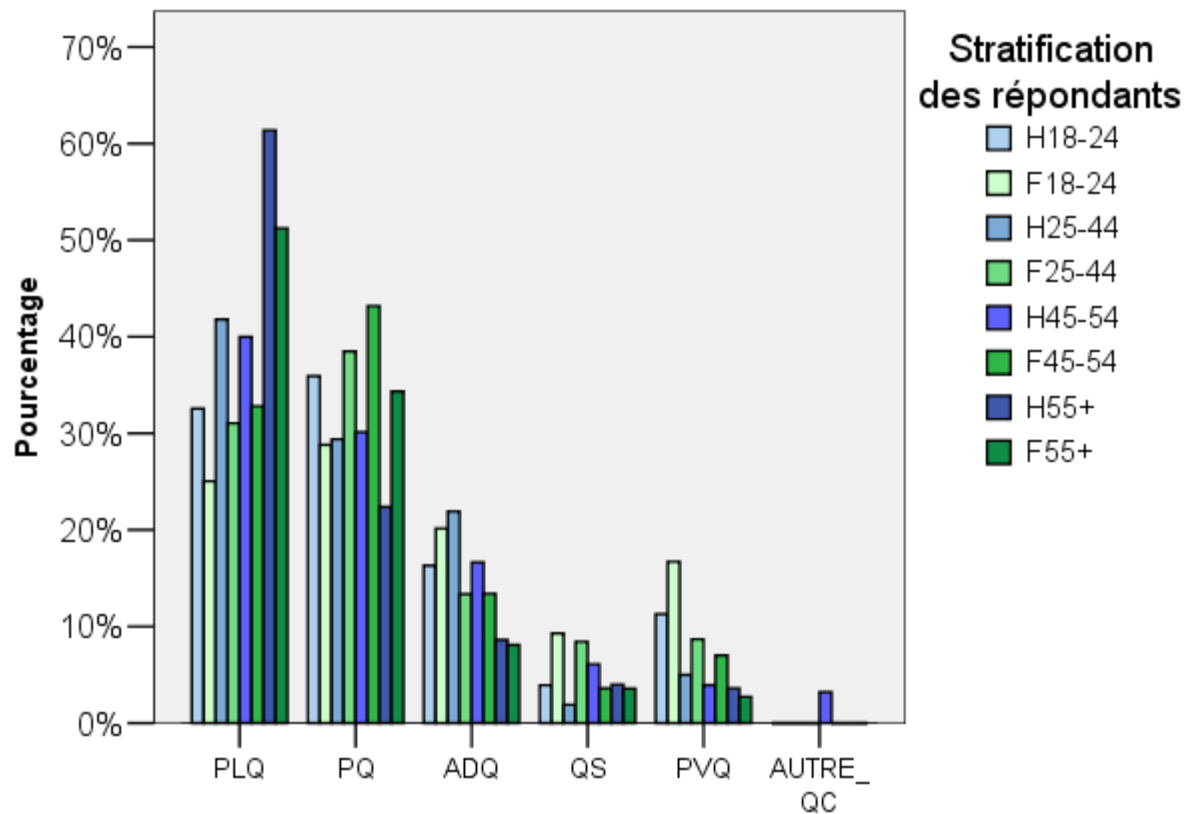

**Stratification électorale en août 2008**

Observations pondérées par poids



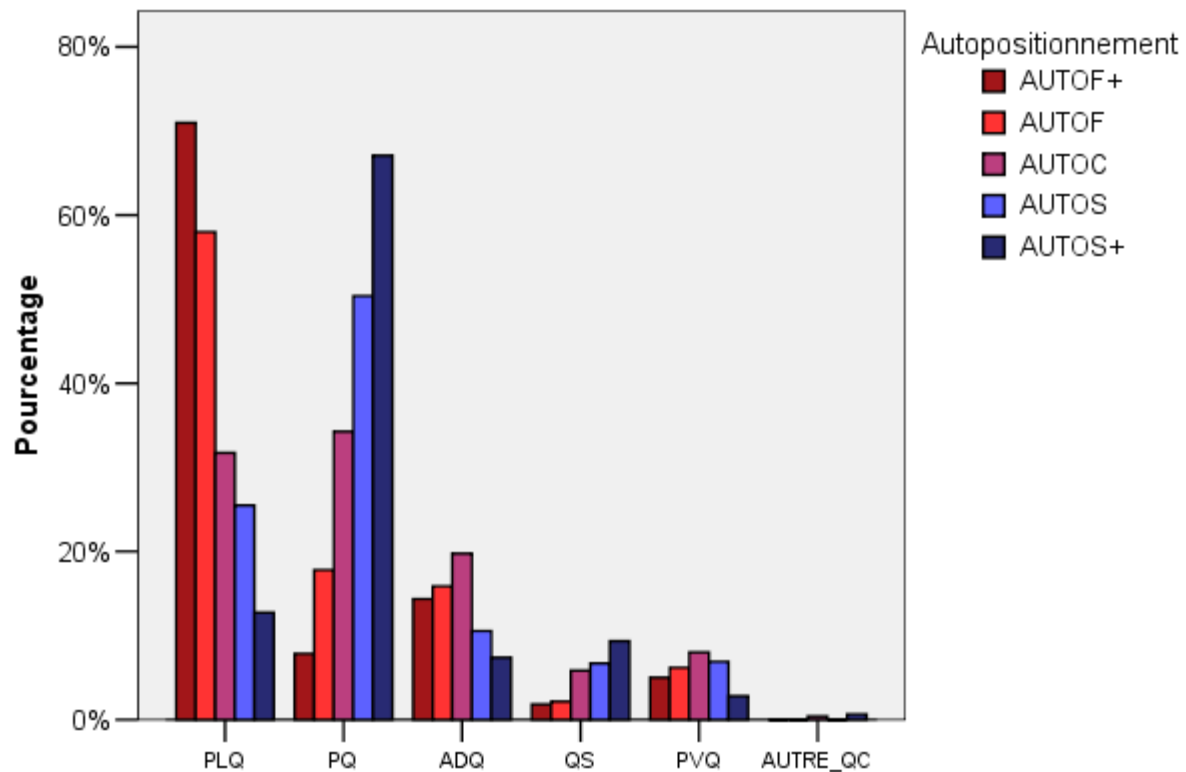

**Distribution par constellations des intentions électorales en août 2008**

Observations pondérées par poids

# ÉLUS EN 2007

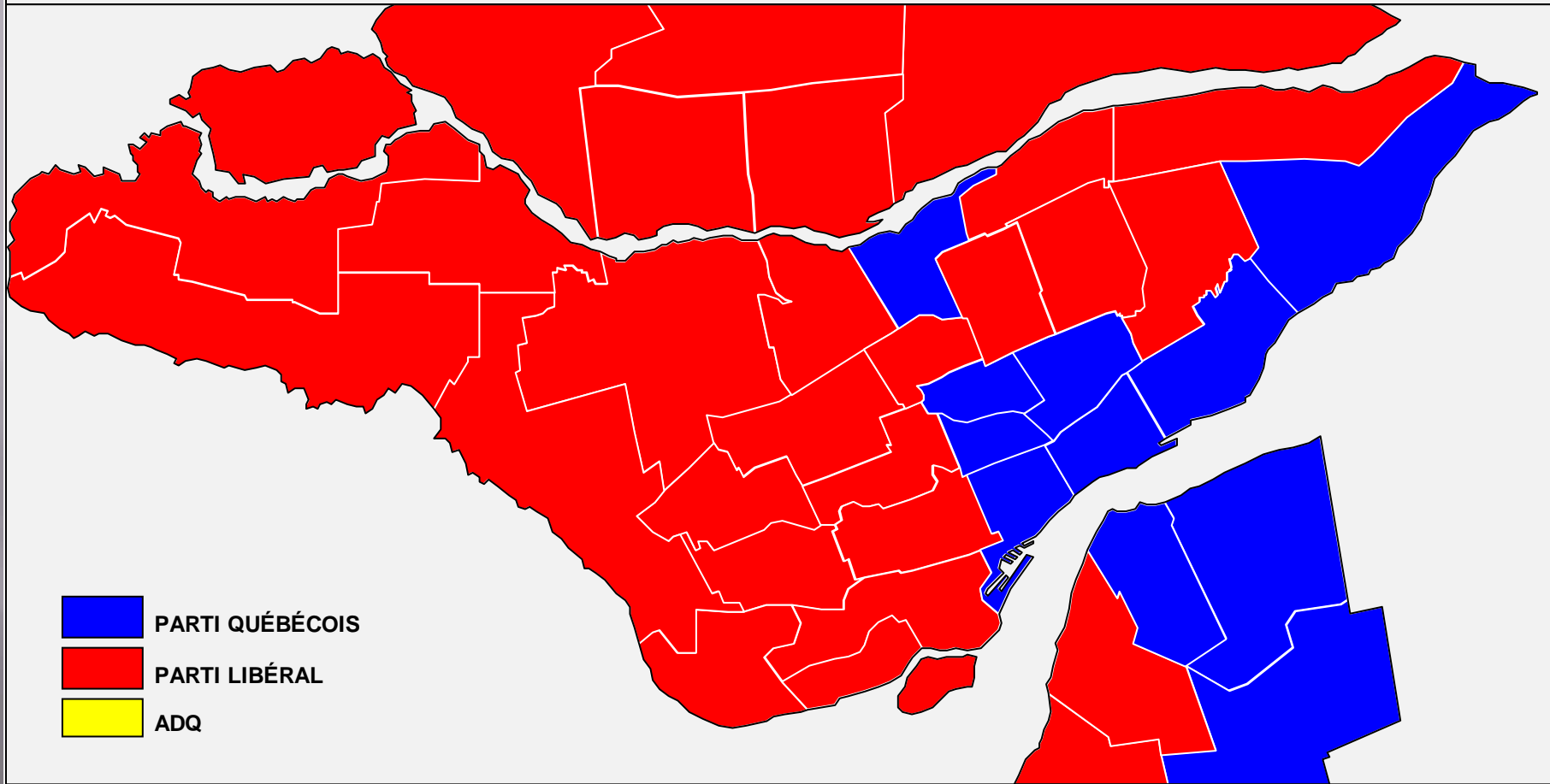

# PROJECTION MAI 2008

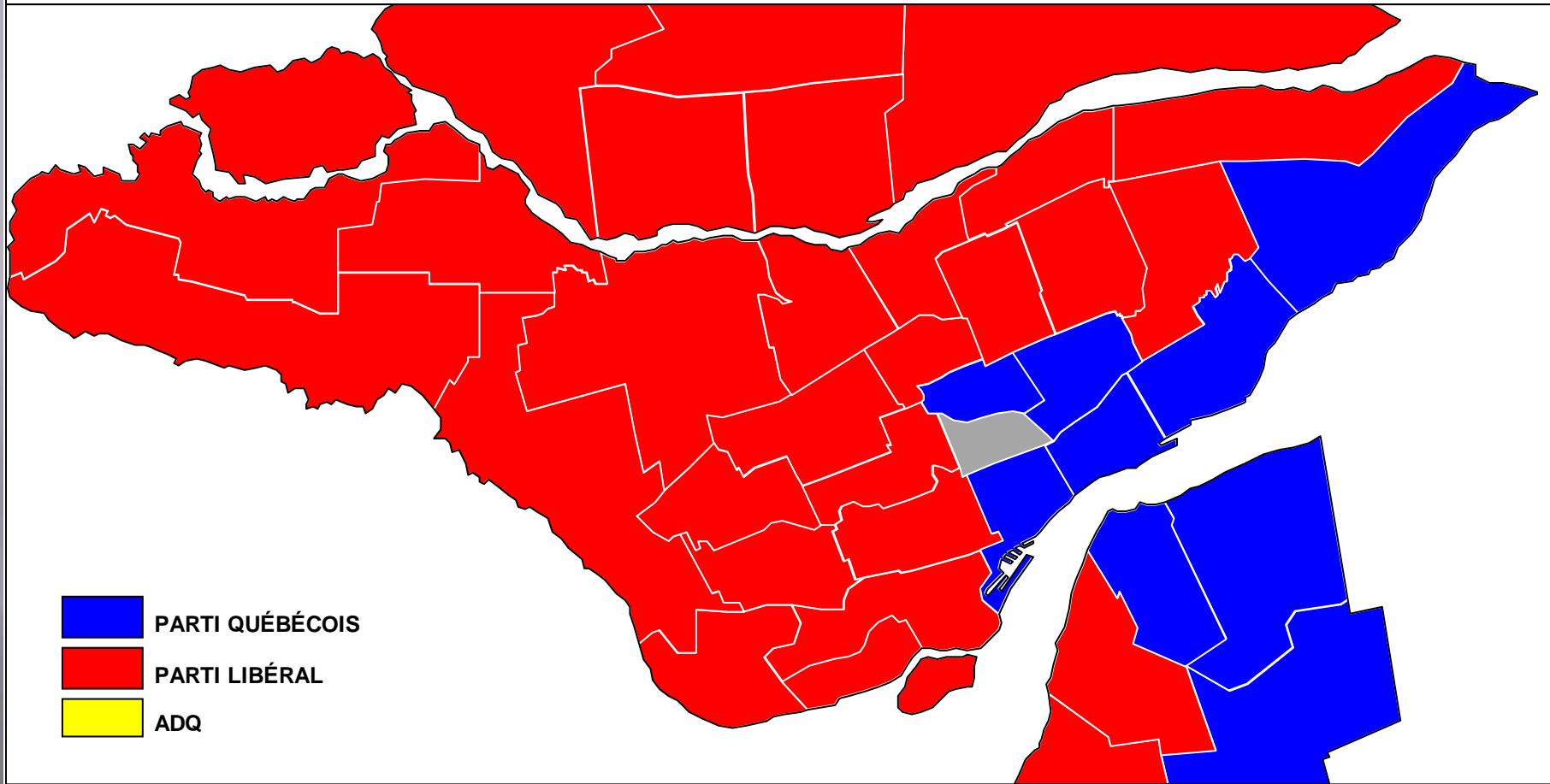

# ÉLUS EN 2007

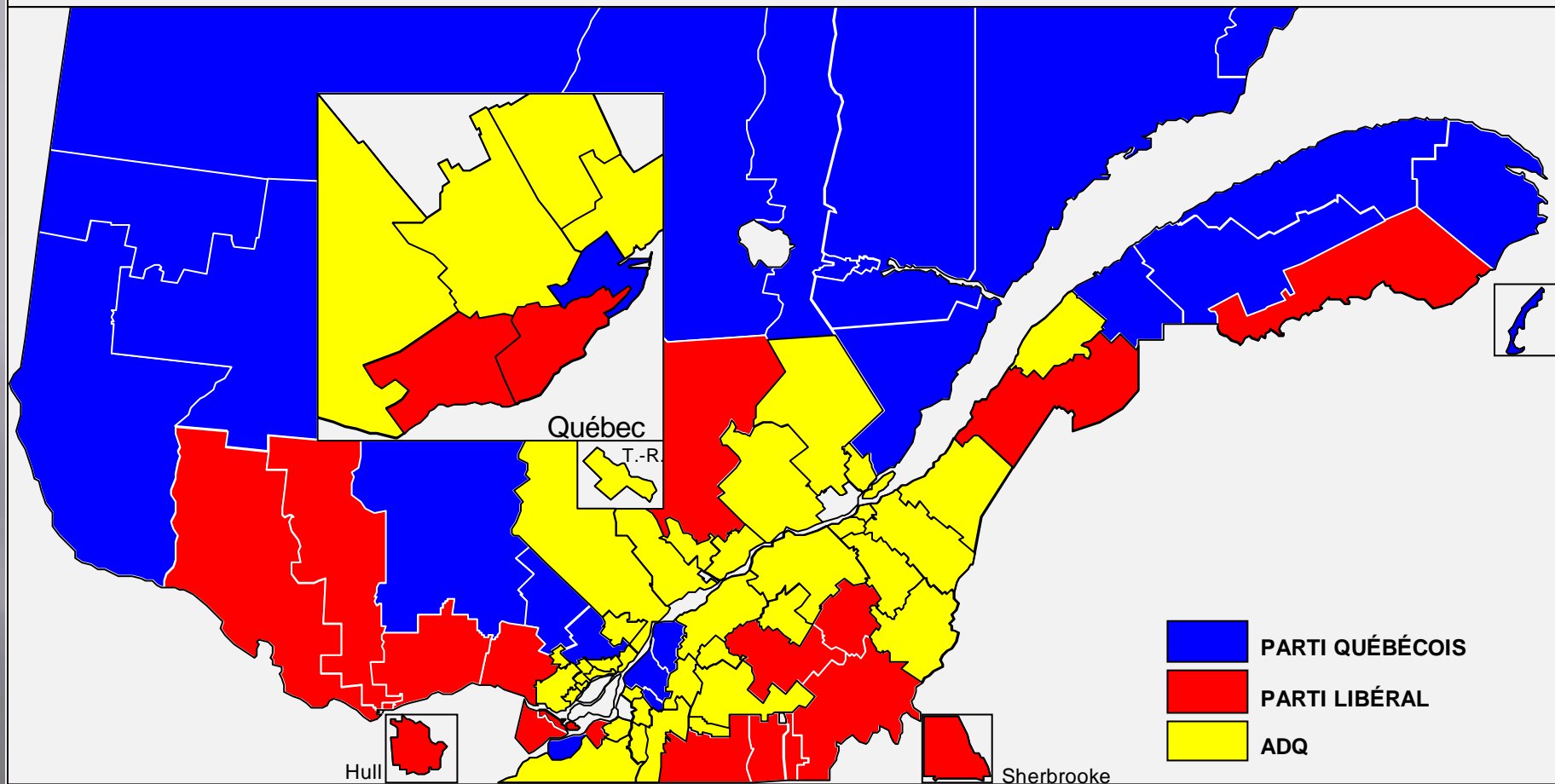

# PROJECTION MAI 2008

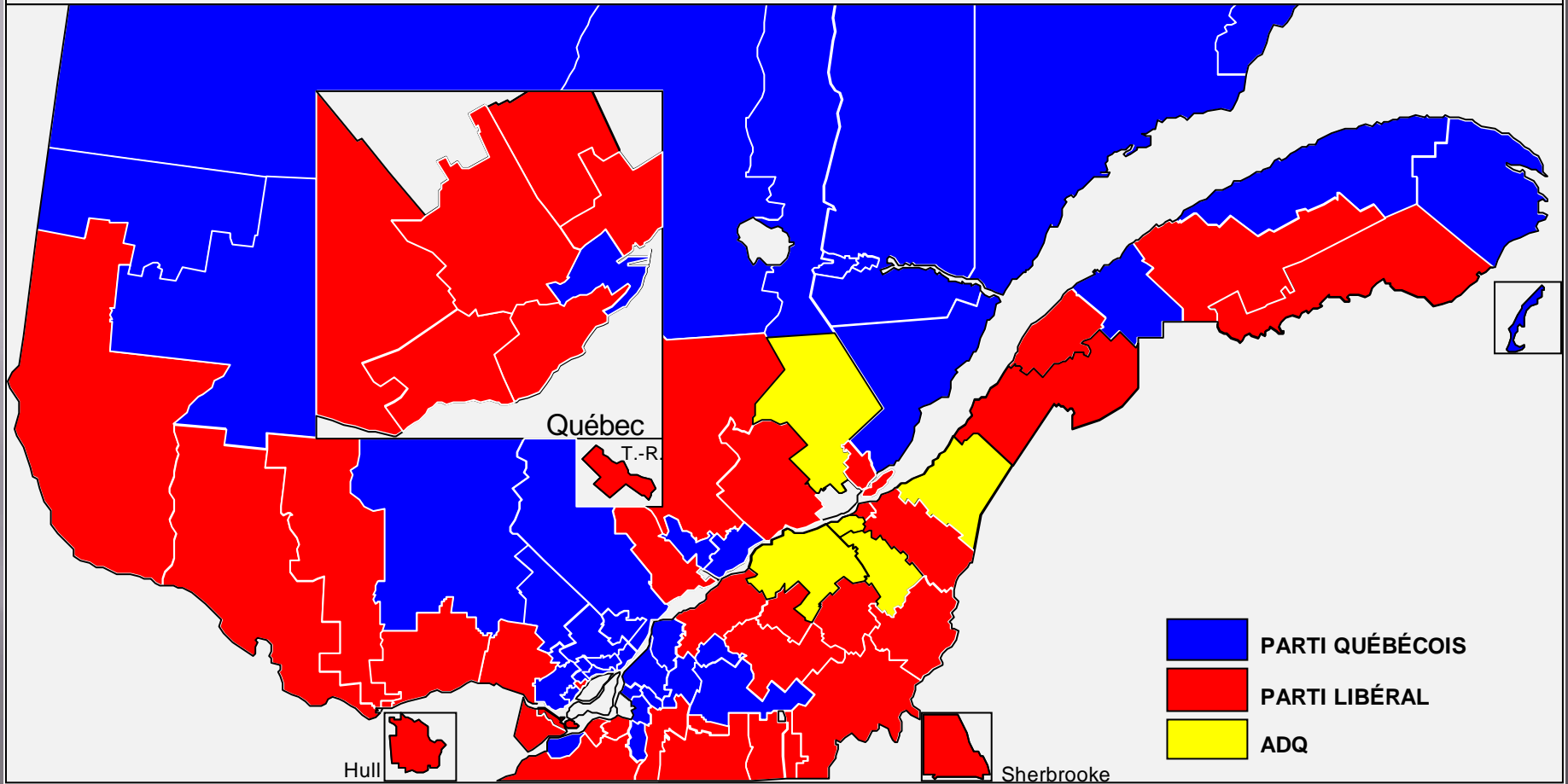

# La campagne électorale

## Sondages électoraux et scrutin

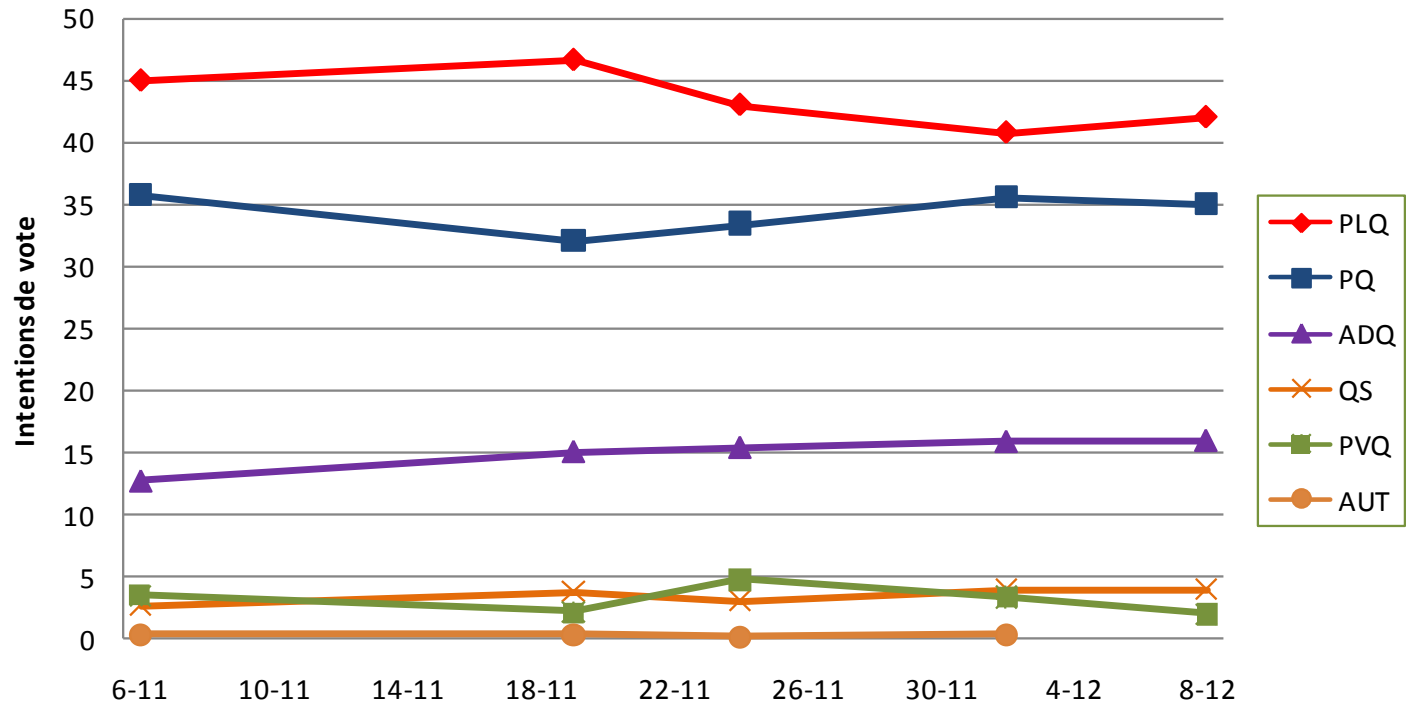

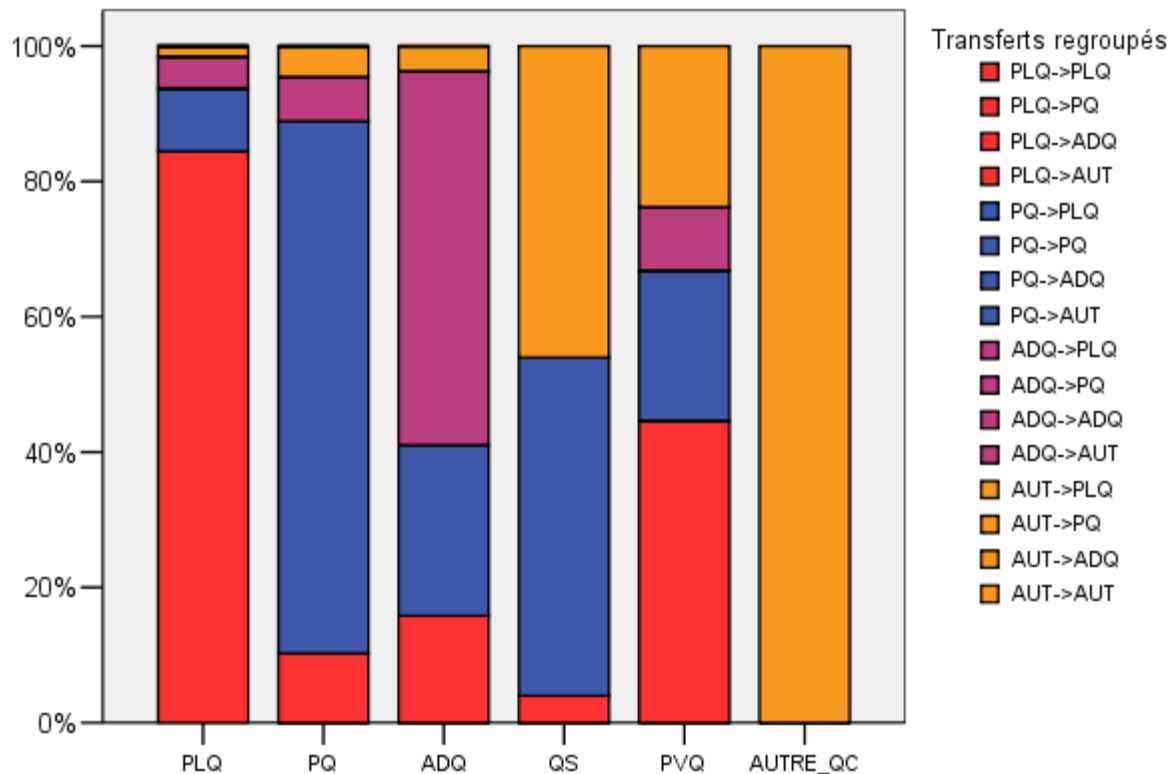

**TRANSFERTS DE VOTE ENTRE LE 6 NOVEMBRE ET LE 24 NOVEMBRE**



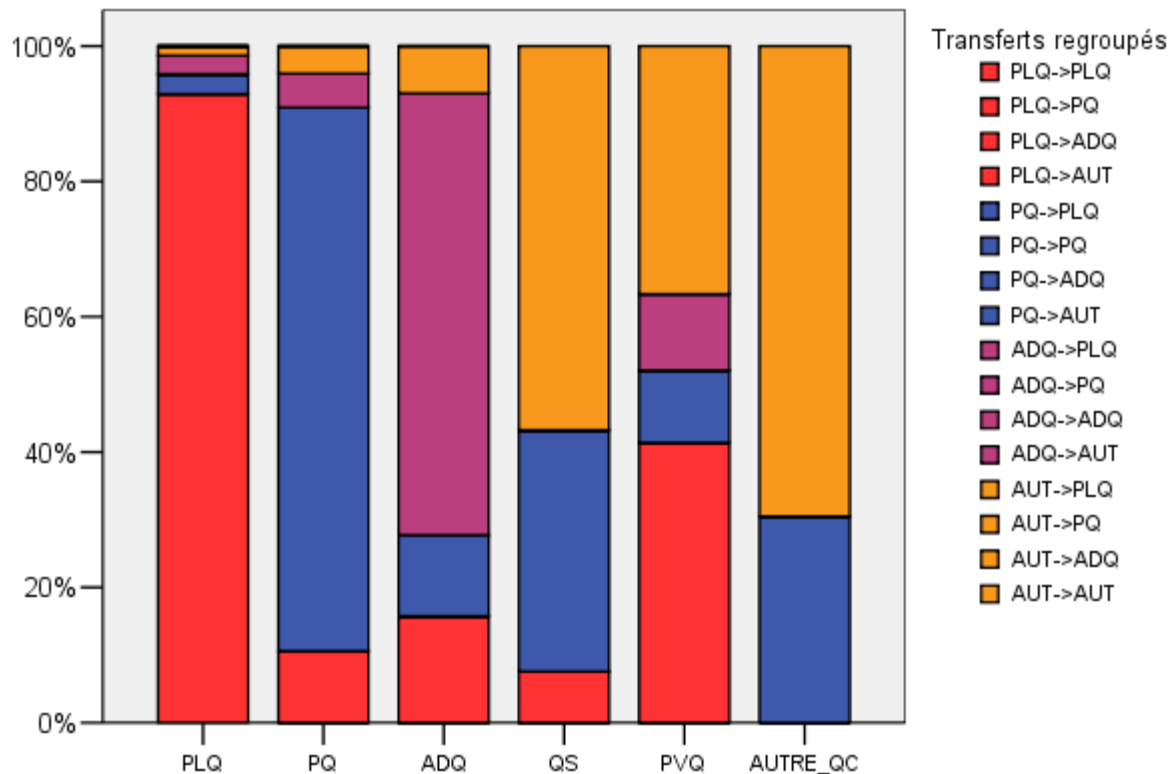

**TRANSFERT DE VOTES ENTRE LE 20 NOVEMBRE ET LE 2 DÉCEMBRE**

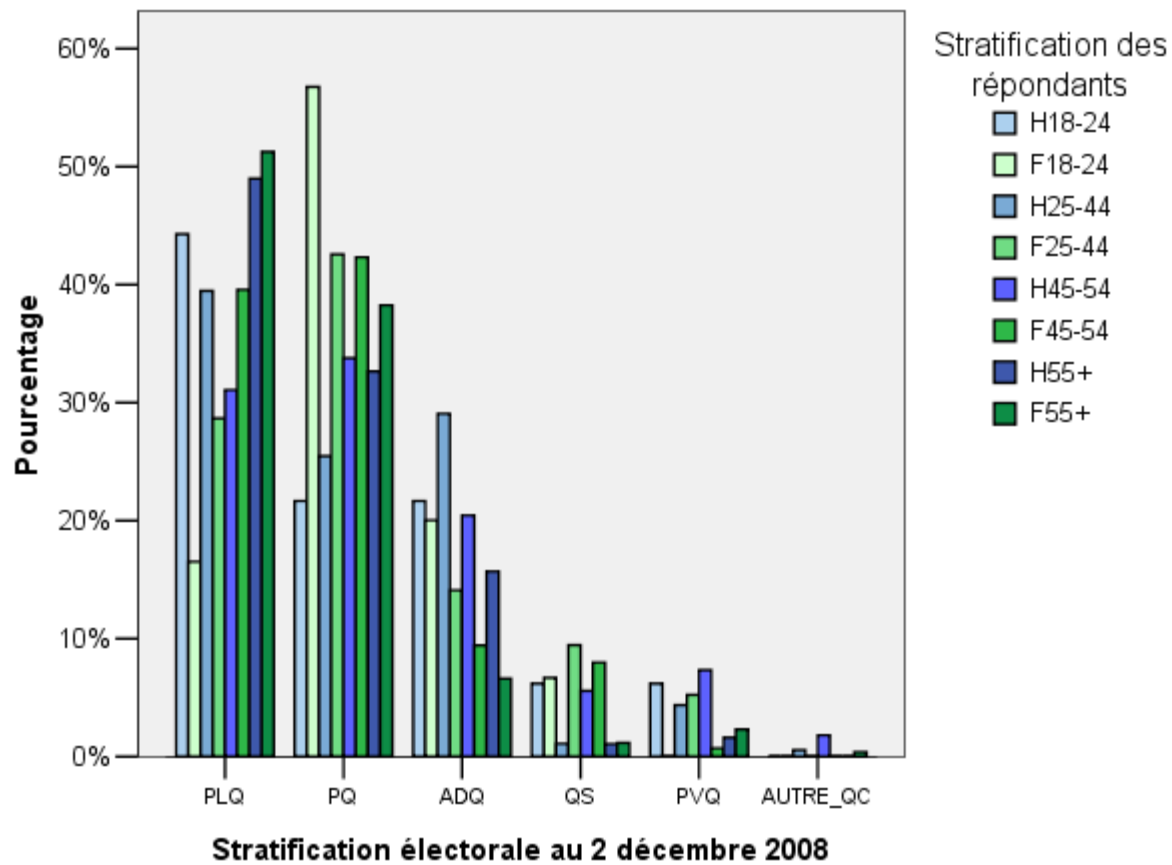

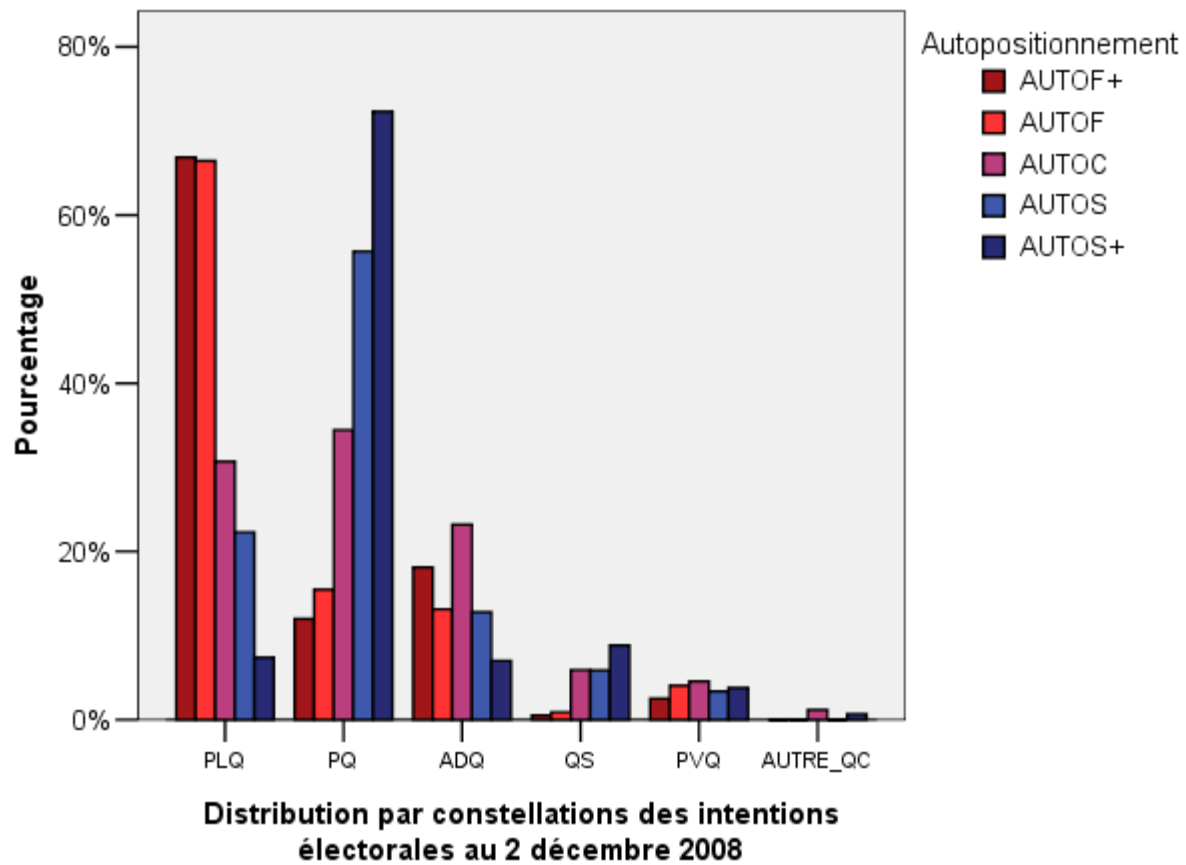

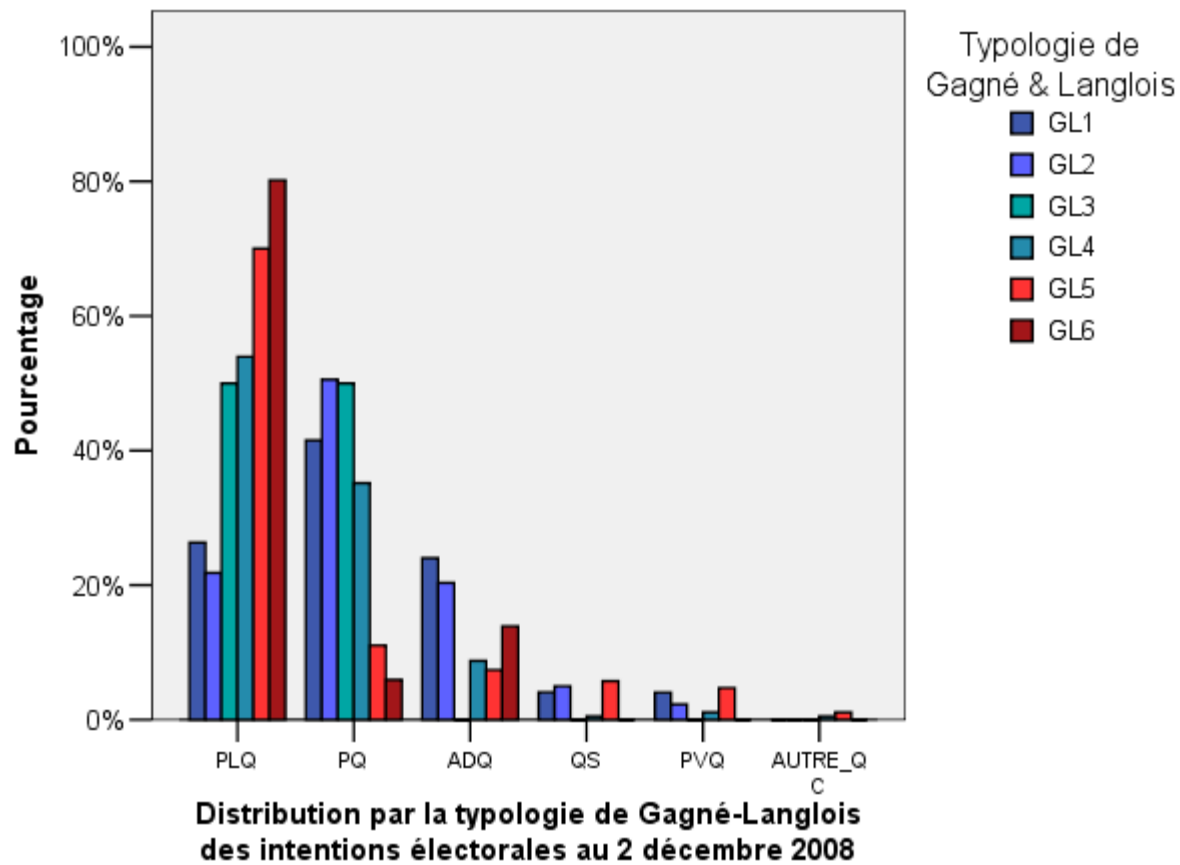

# RÉSULTATS DÉCEMBRE 2008

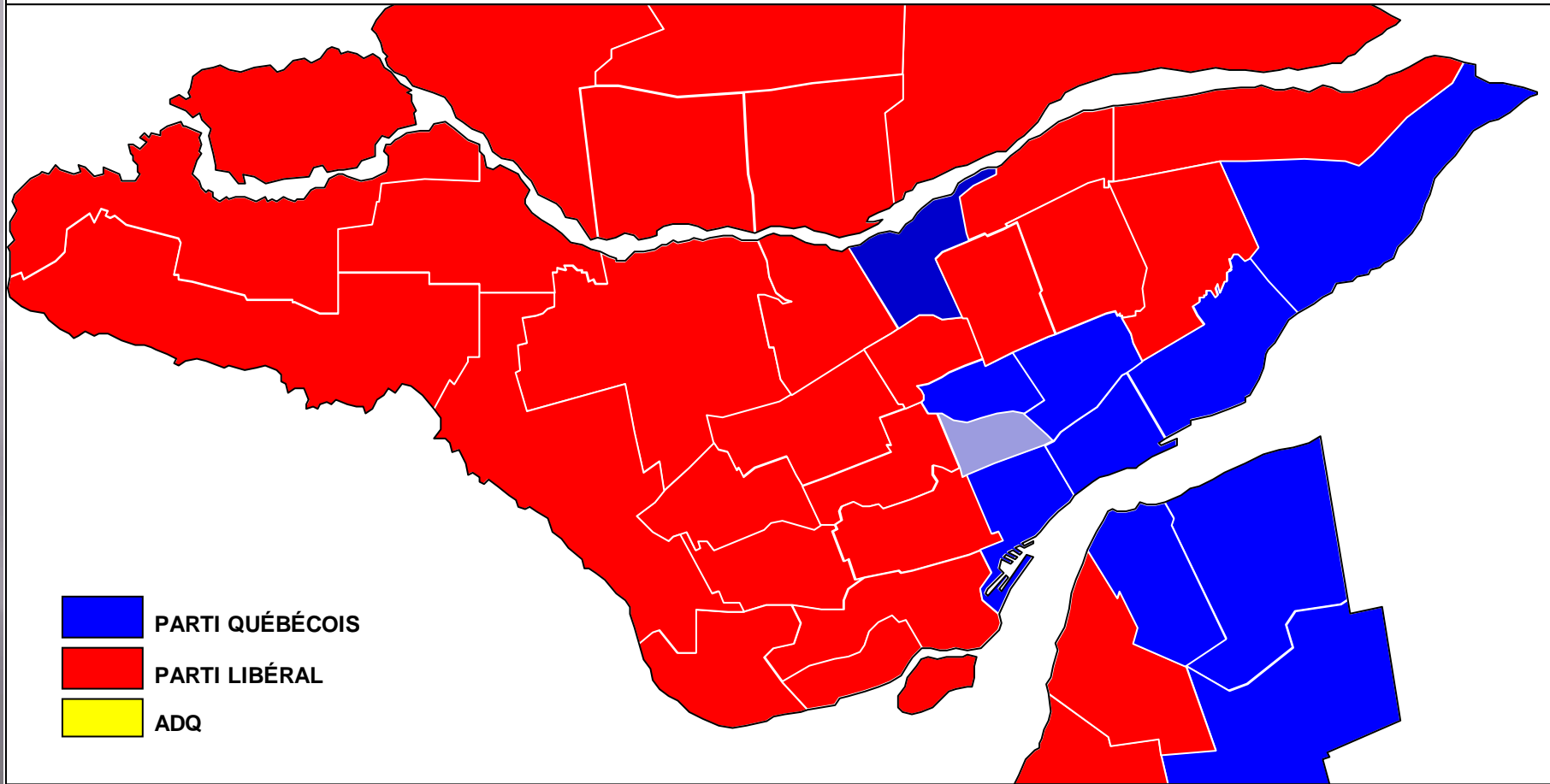

# RÉSULTATS DÉCEMBRE 2008

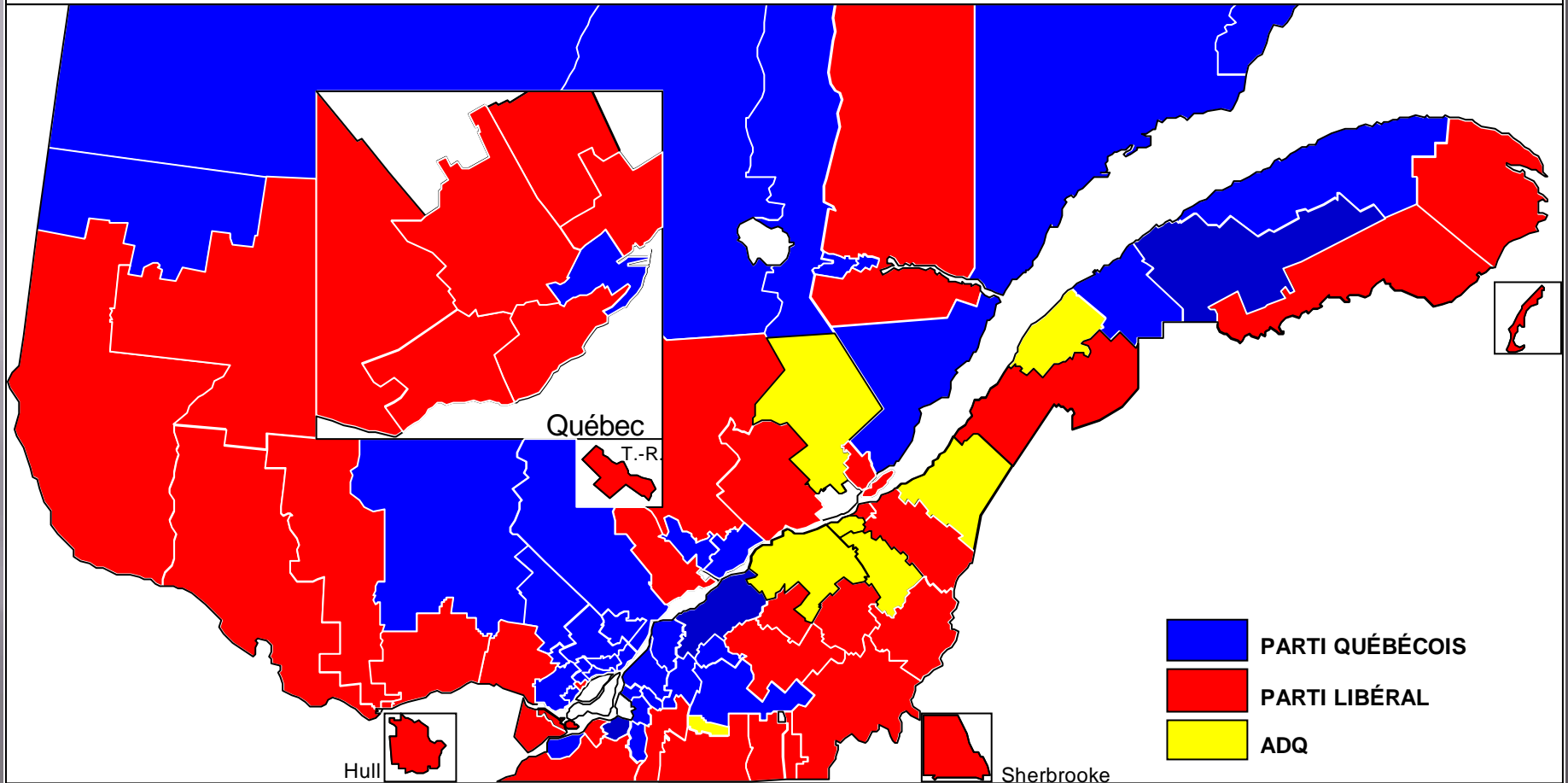

Et la question  
nationale?

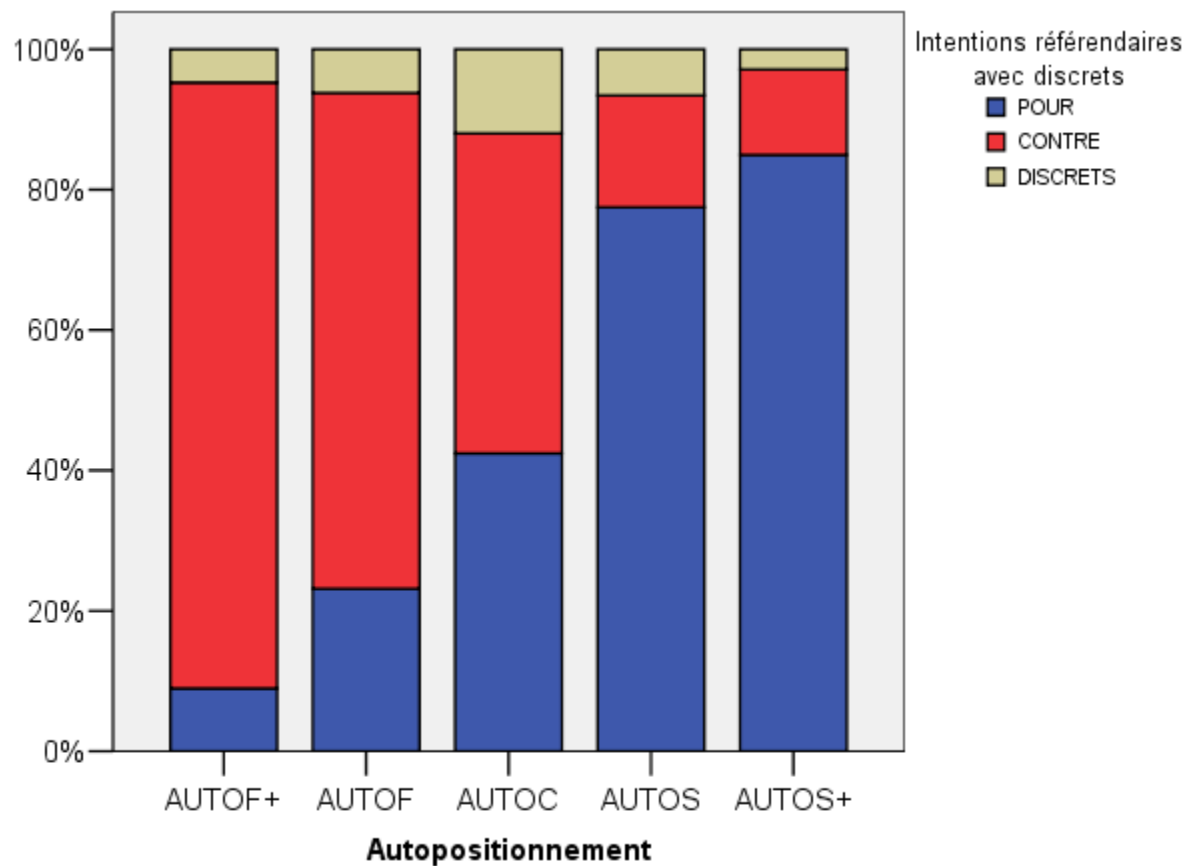

Observations pondérées par Pondération Repère

FÉVRIER 2008



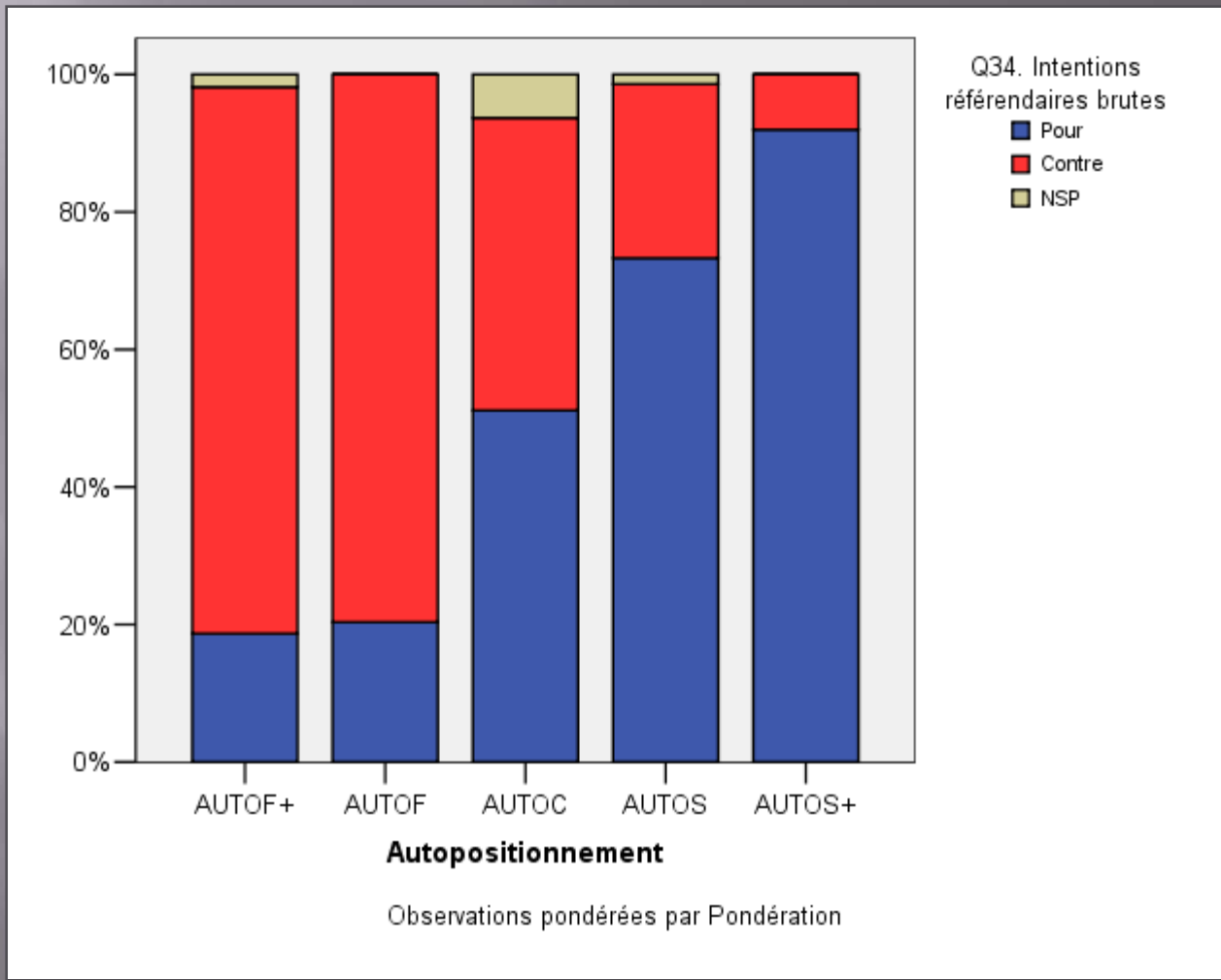

# L'AUTOPOSITIONNEMENT

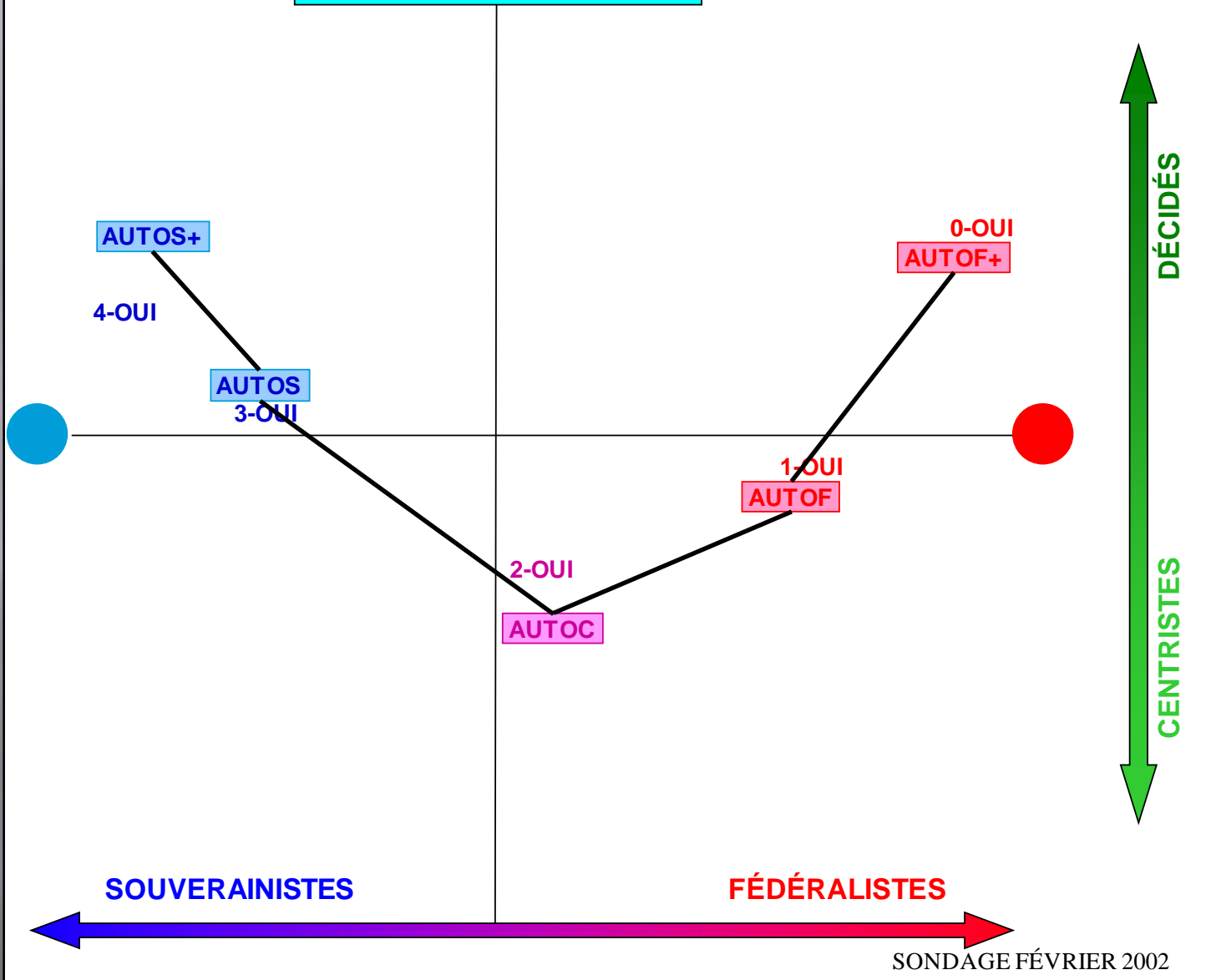

SOUVERAINISTES

FÉDÉRALISTES

DÉCIDÉS

CENTRISTES

SONDAGE FÉVRIER 2002

## Question nationale au 28 février 2008

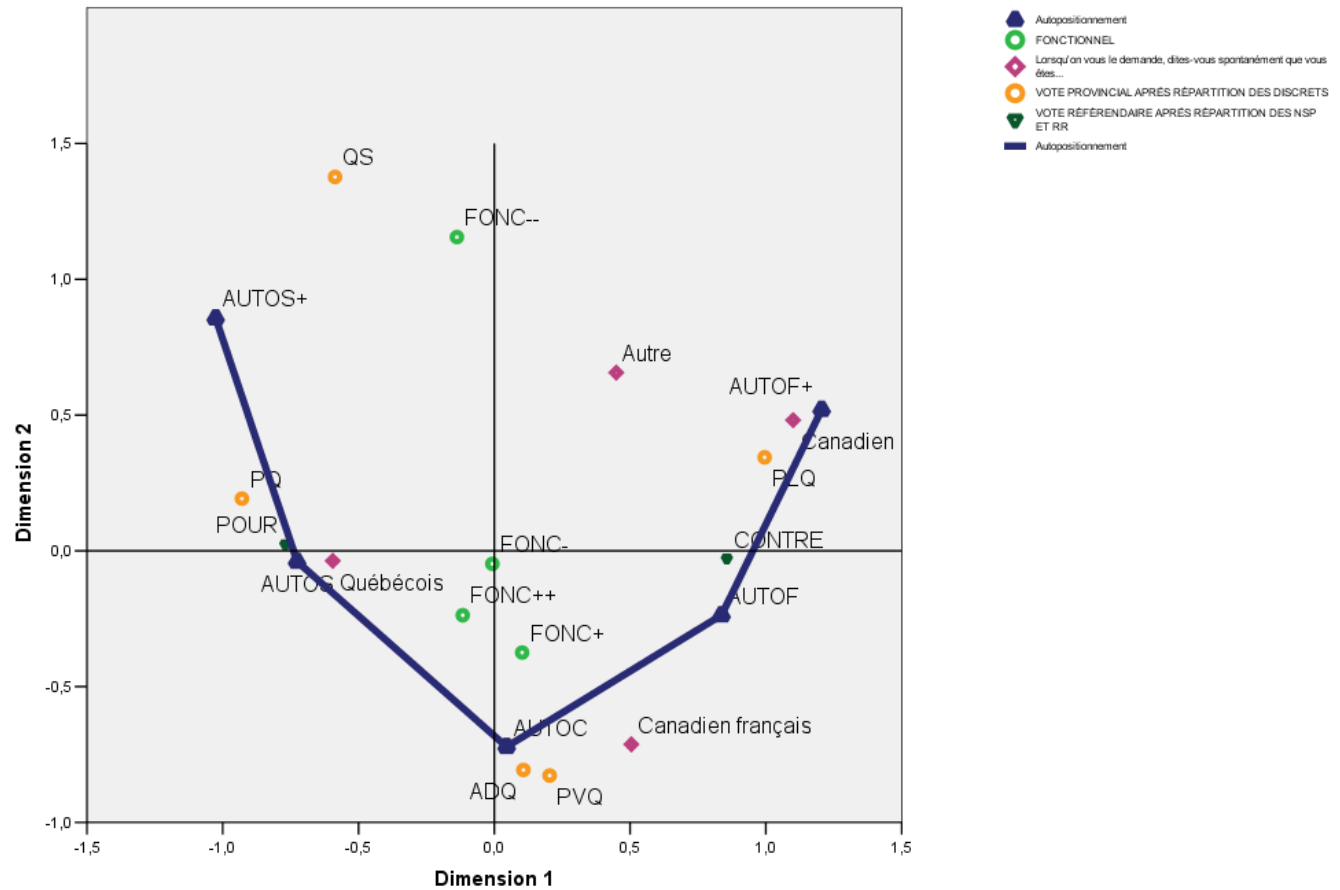

# CHANGEMENT DE VOTE RÉFÉRENDAIRE

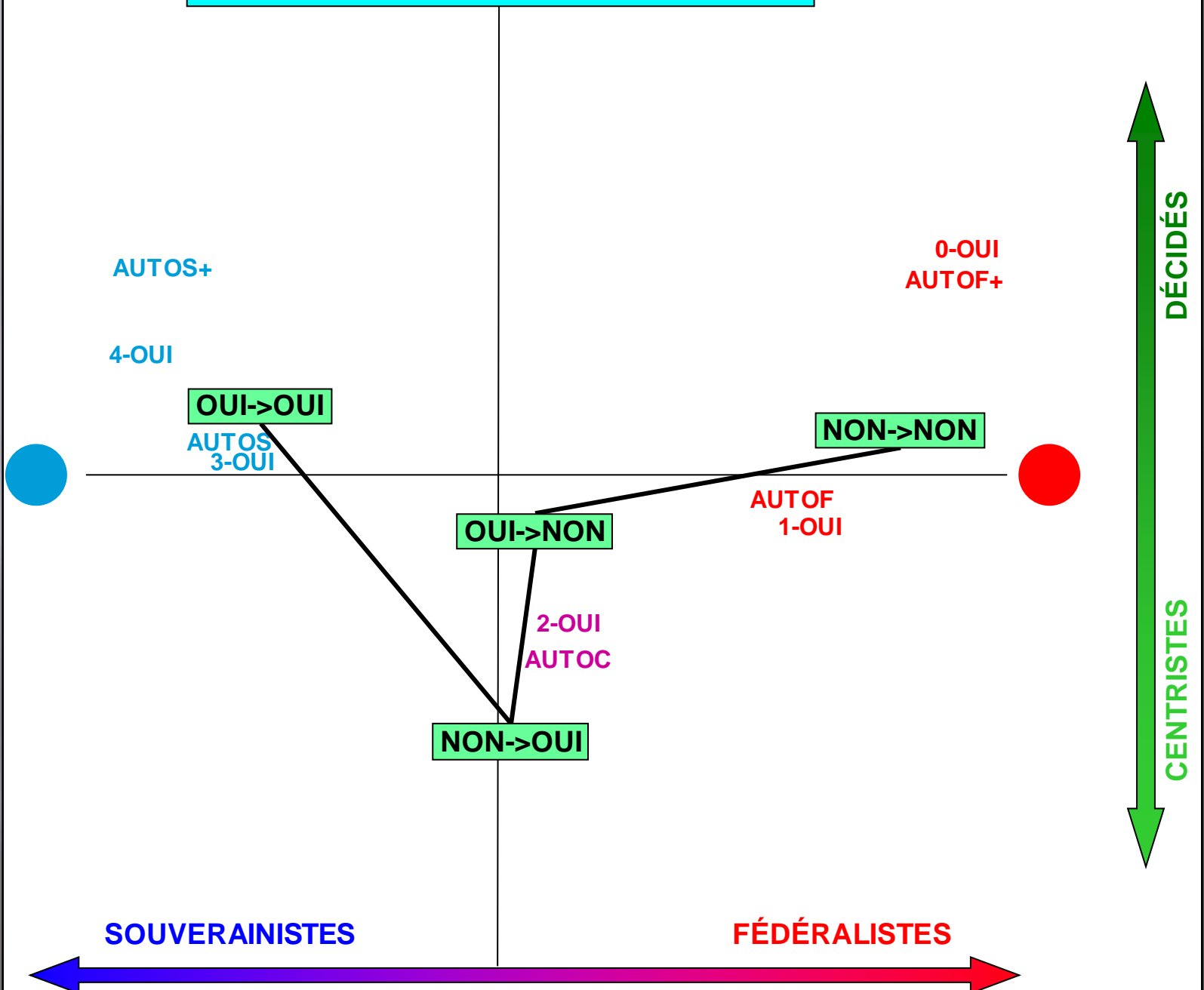

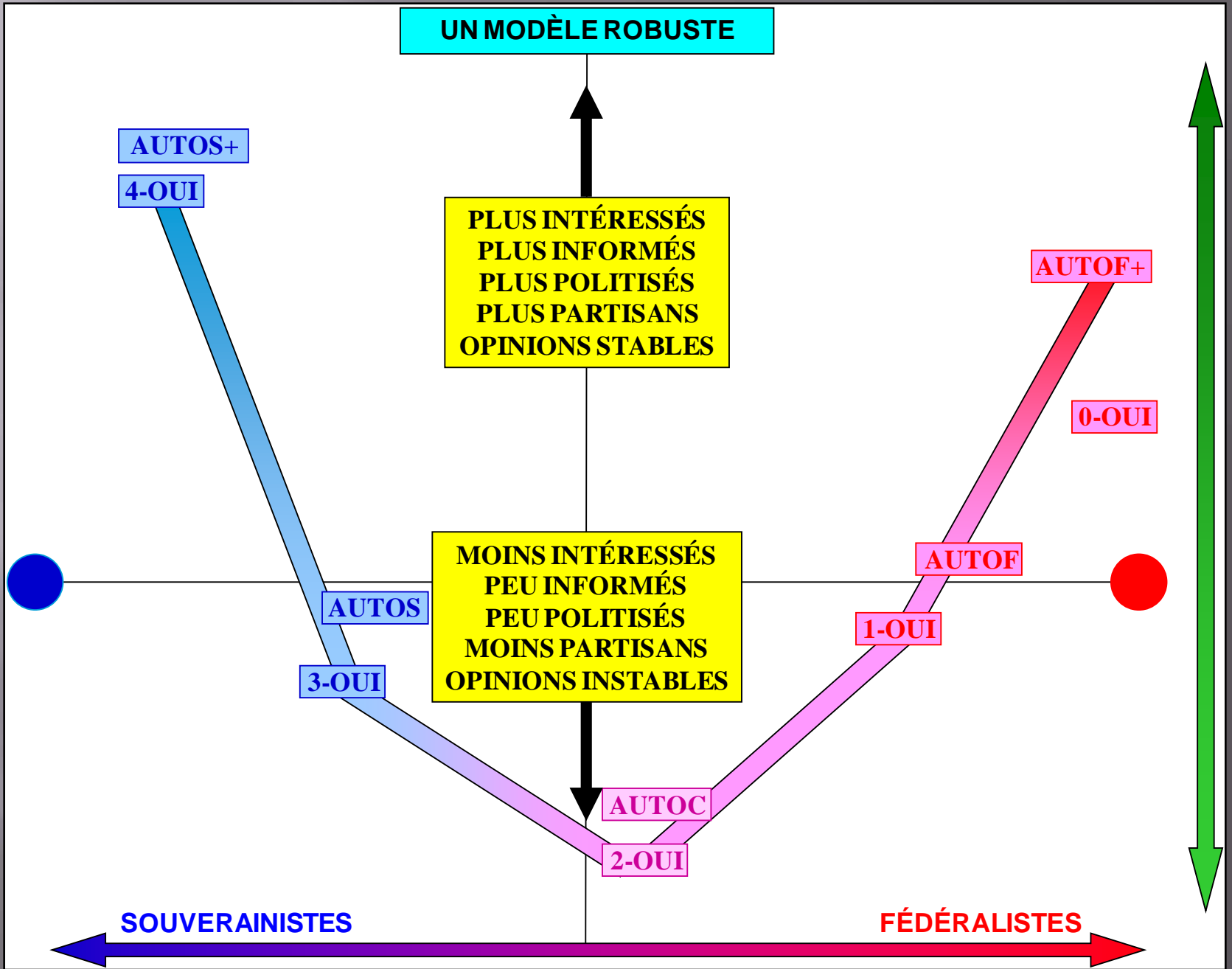

# SEGMENTATION DE L'ÉLECTORAT QUÉBÉCOIS

## L'ÉLECTORAT QUÉBÉCOIS

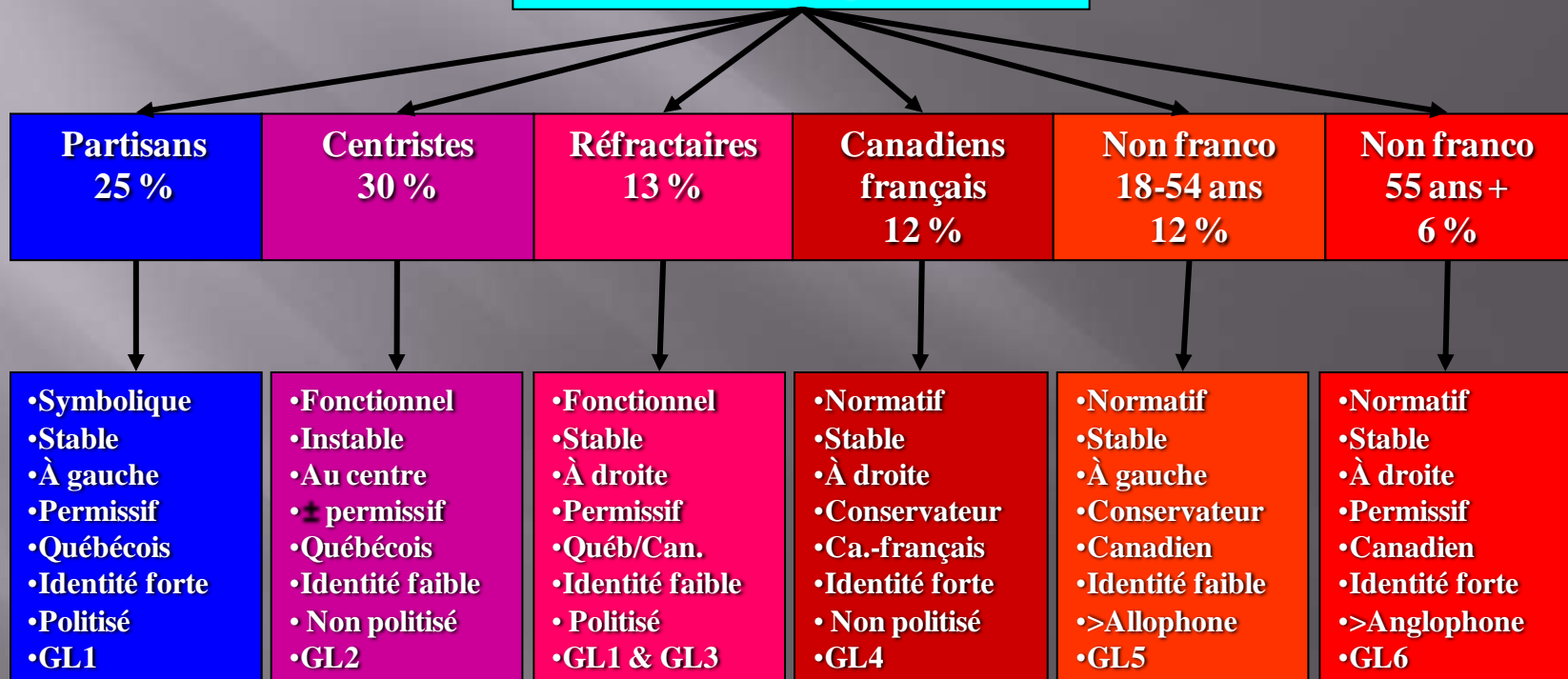

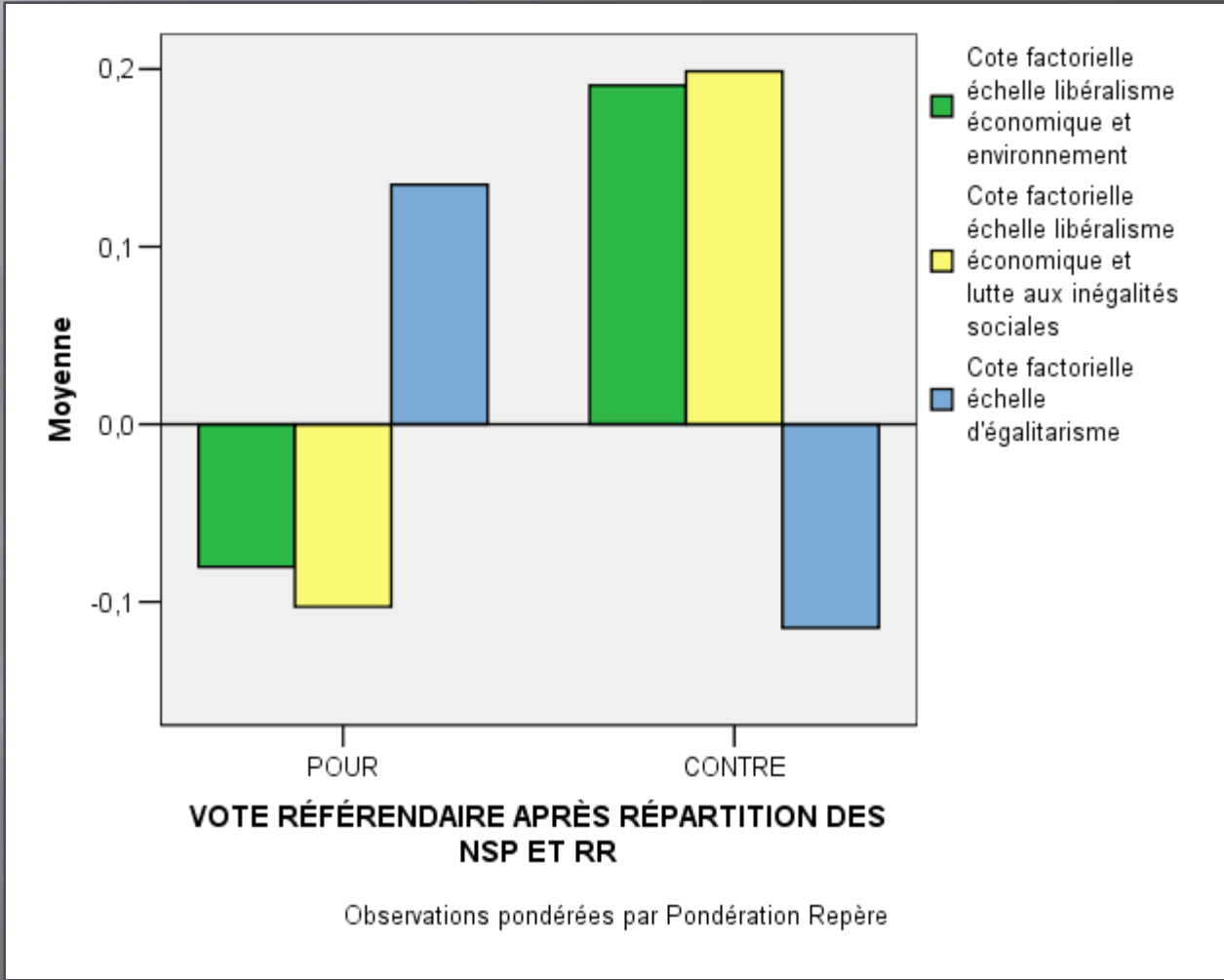

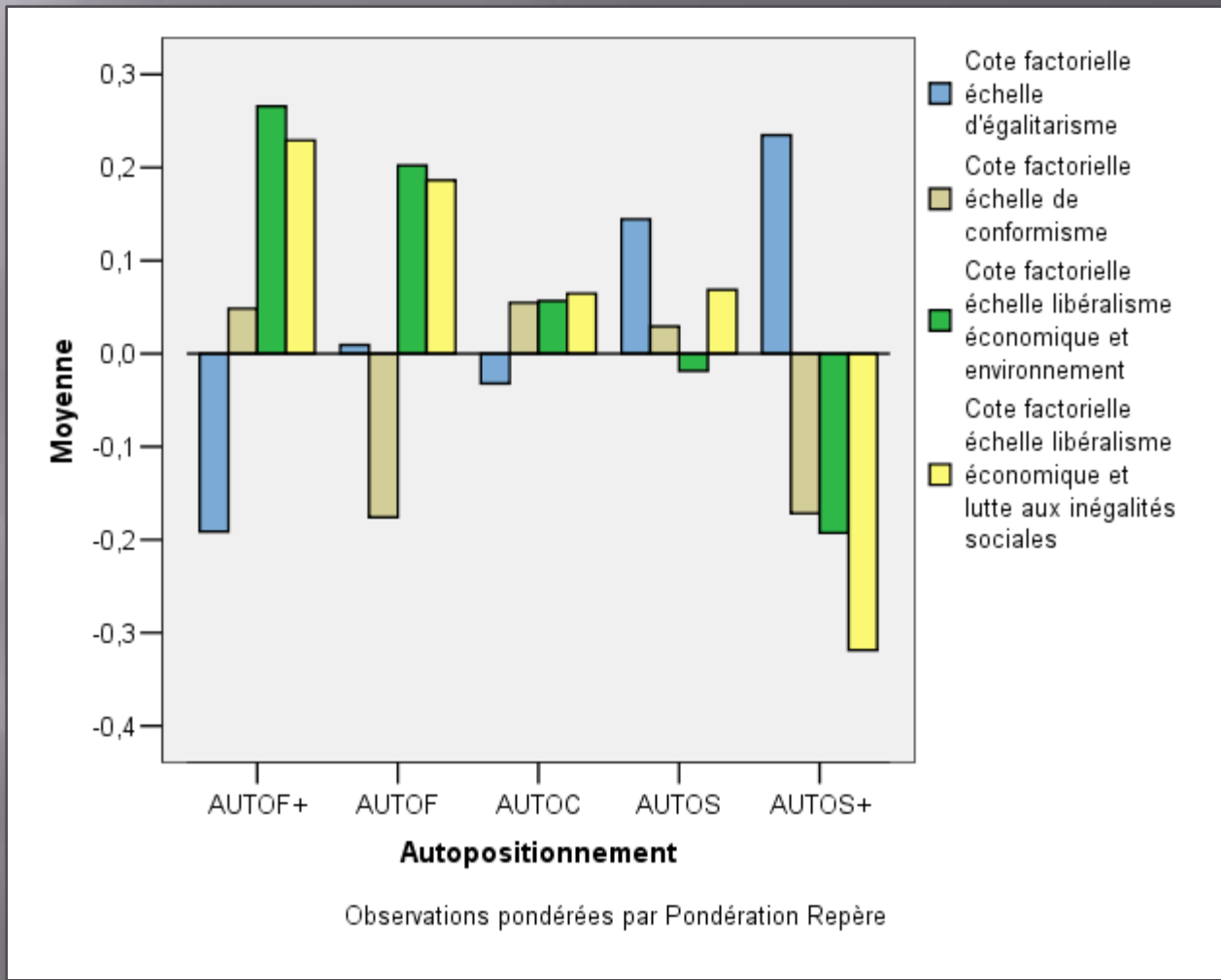



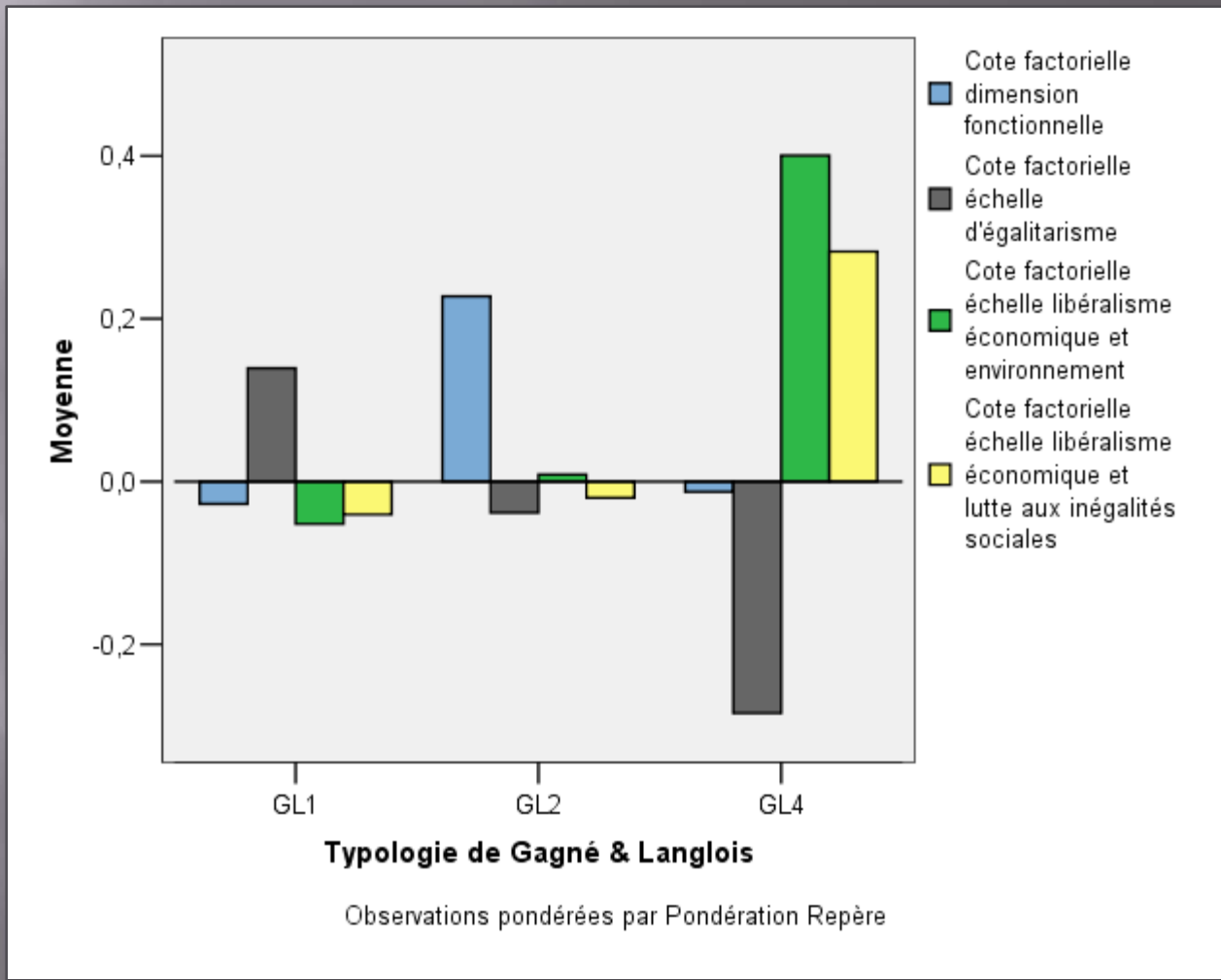

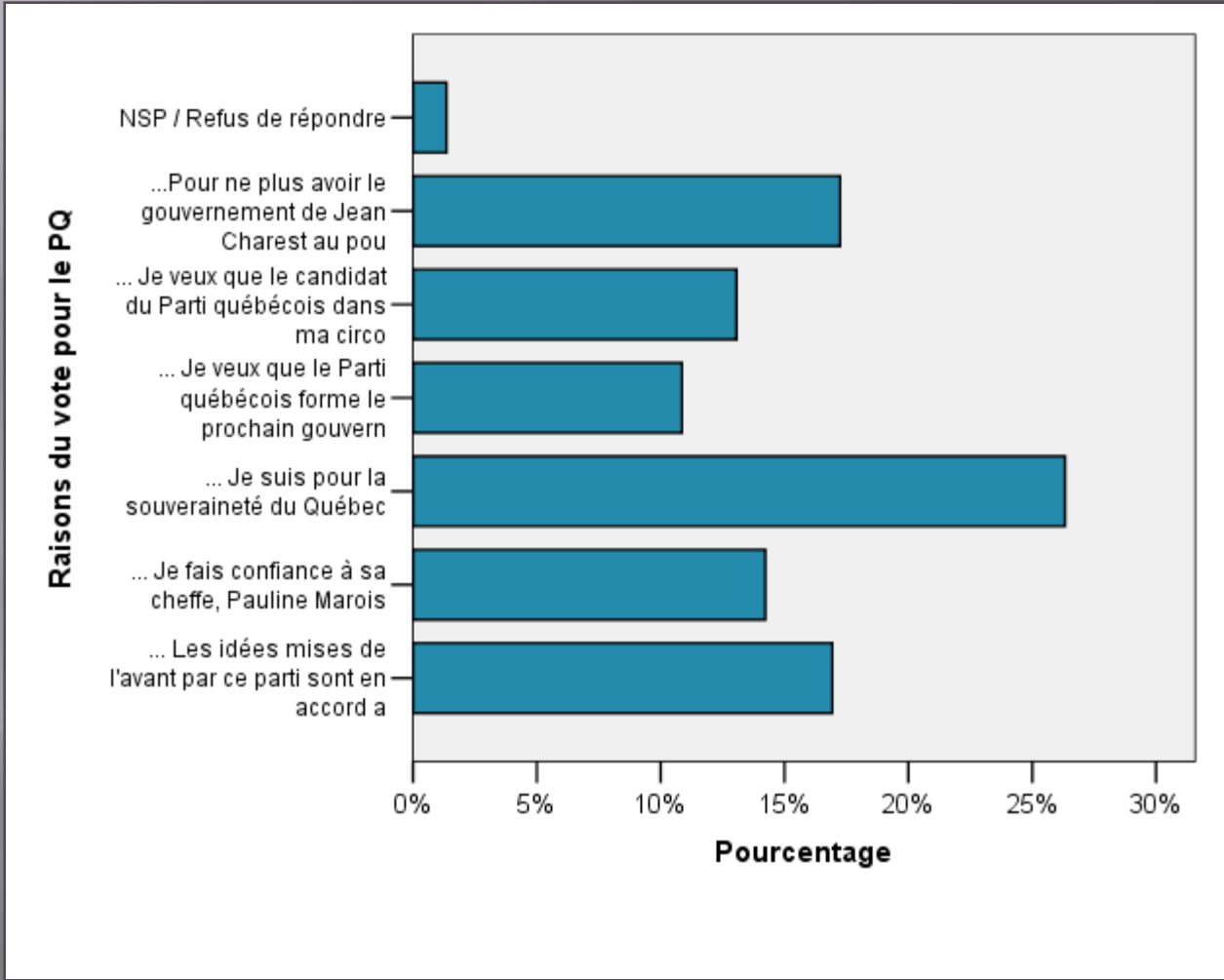

« La prévision est un art très difficile, surtout quand elle concerne l'avenir. »

Niels Bohr

# Crise... Quelle crise?

Émissions continuellement en hausse, pourquoi ?? 

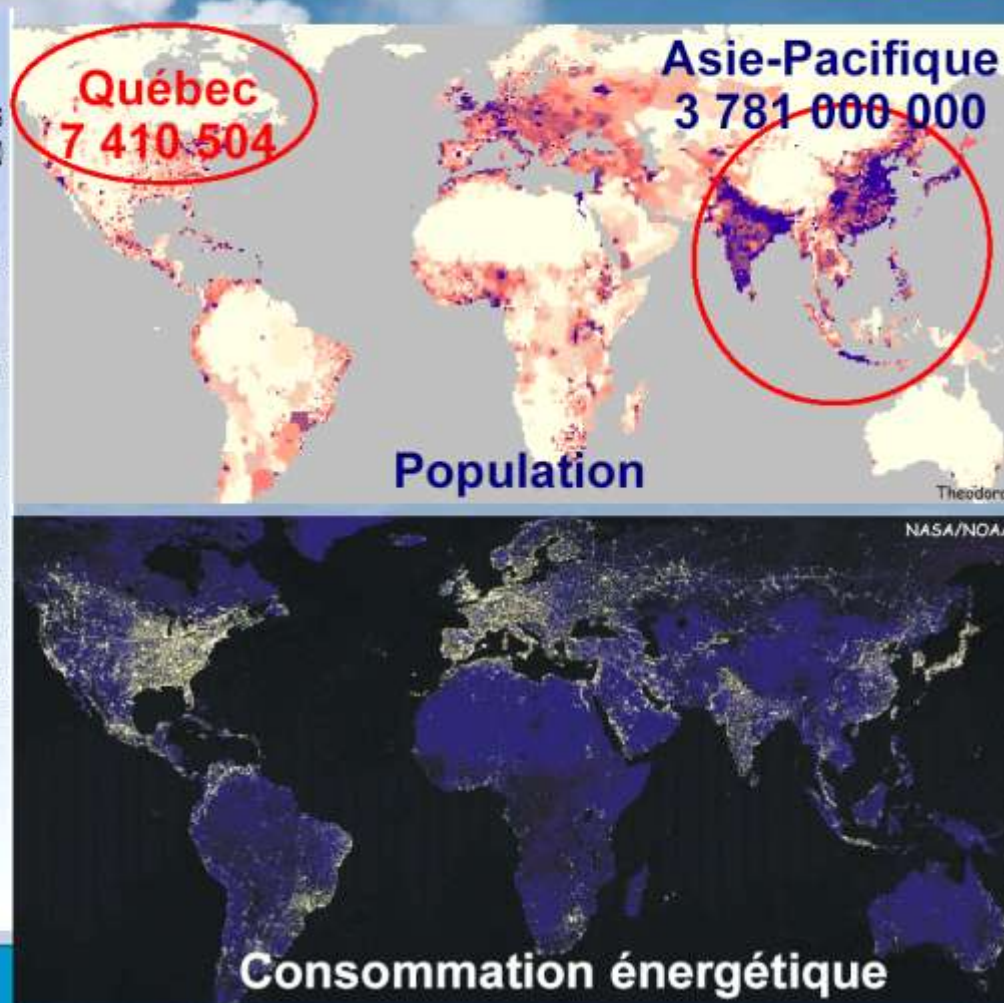
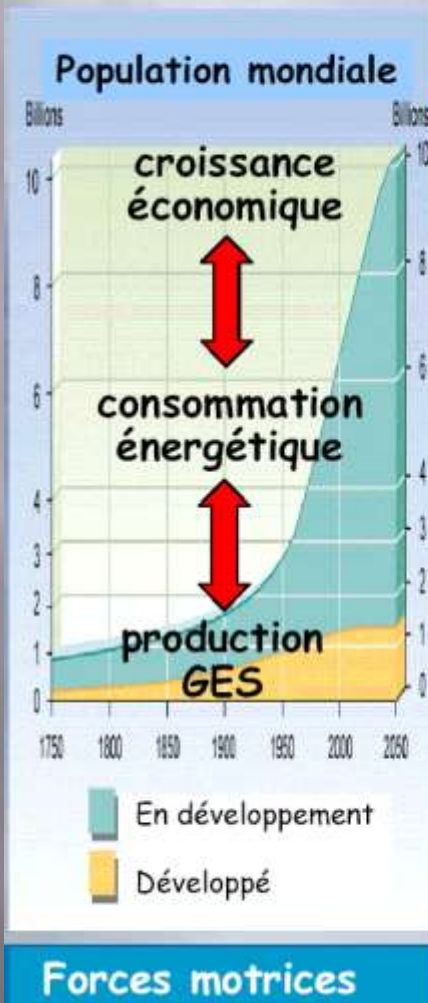

# Celle de l'anthropocène...

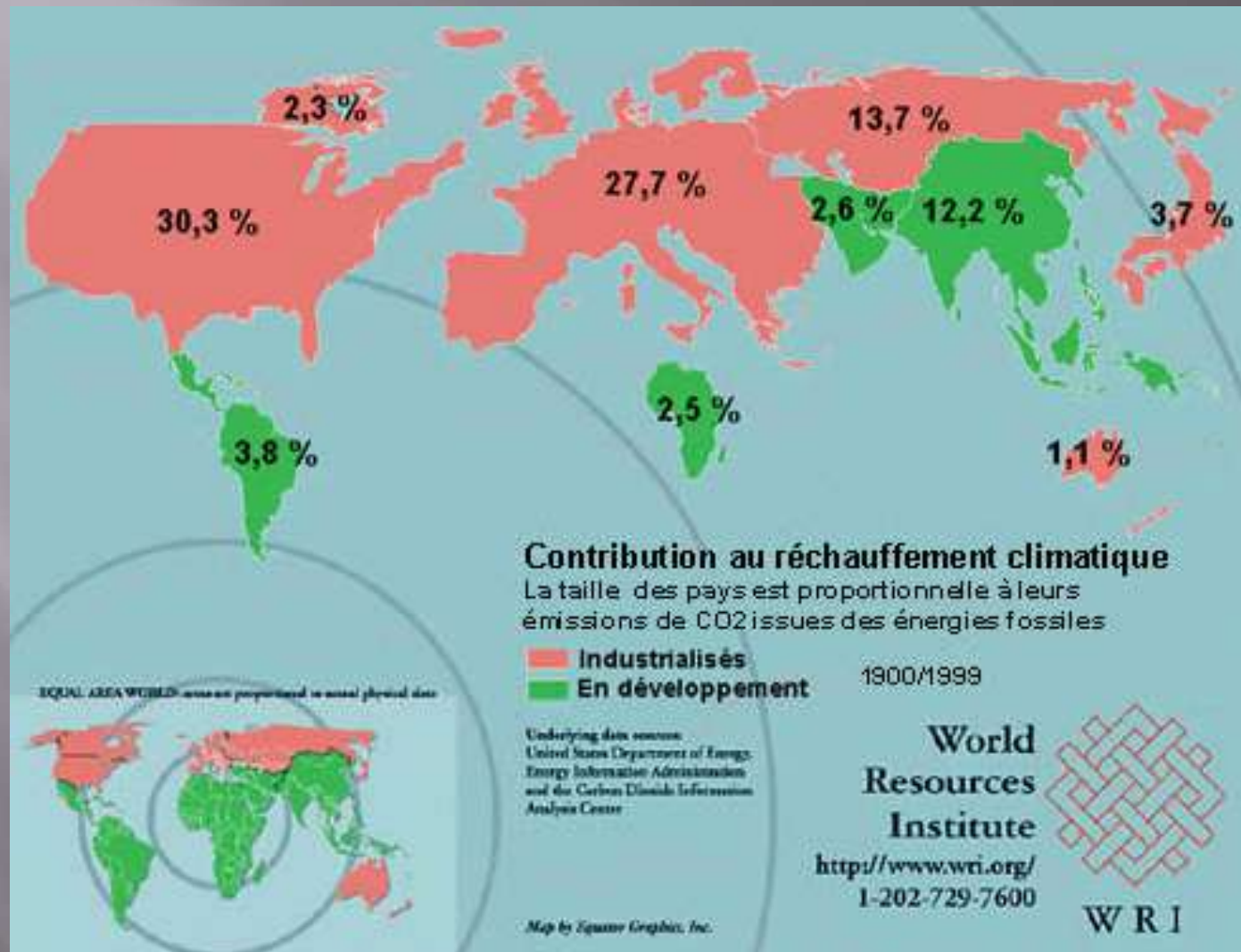

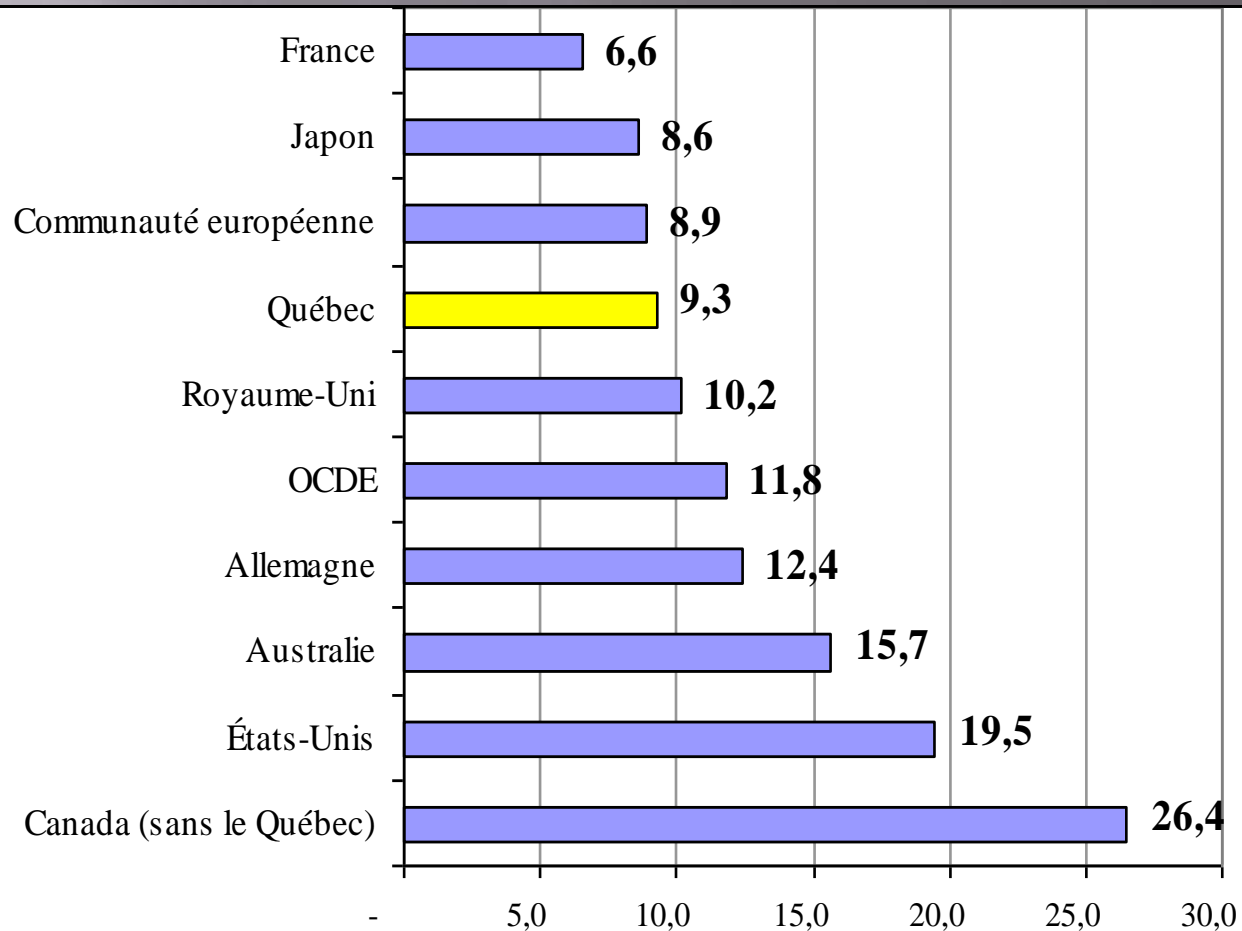

**Tonnes de GES par habitant - 1990**

Source : Environnement Canada



# Le passé... très différent du futur

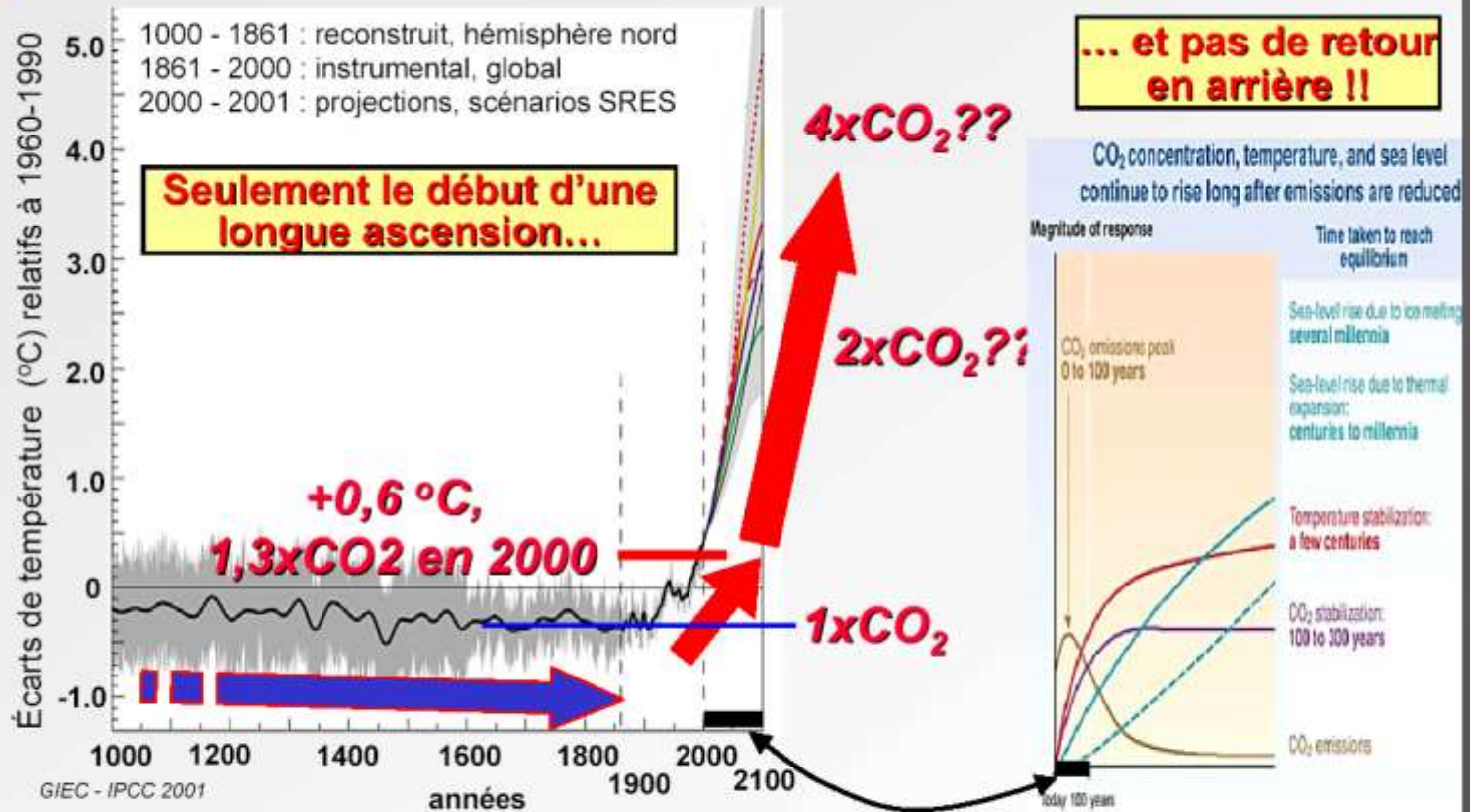

Une tonne de CO<sub>2</sub> produite aujourd'hui :

- Appartient à l'atmosphère de toute la planète
- Est laissée aux futures générations

# S'adapter sera un énorme défi



Température moyenne, avec le modèle canadien [scénario IS92a (2xCO<sub>2</sub> en 2065)]  
(Service Météorologique du Canada, Environnement Canada)

2010-2030 par rapport à 1975-1995

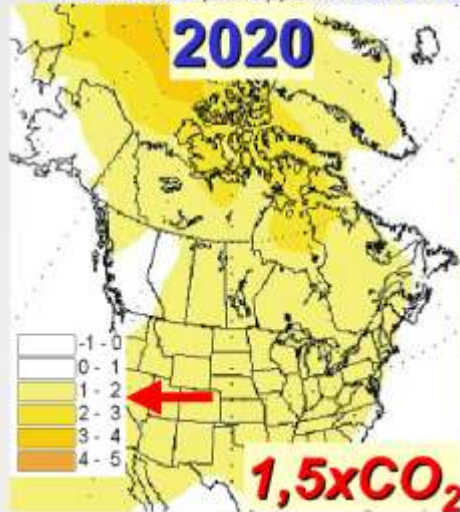

1 % seulement d'augmentation  
des GES /an

2040-2060 par rapport à 1975-1995

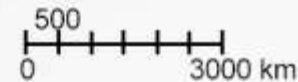
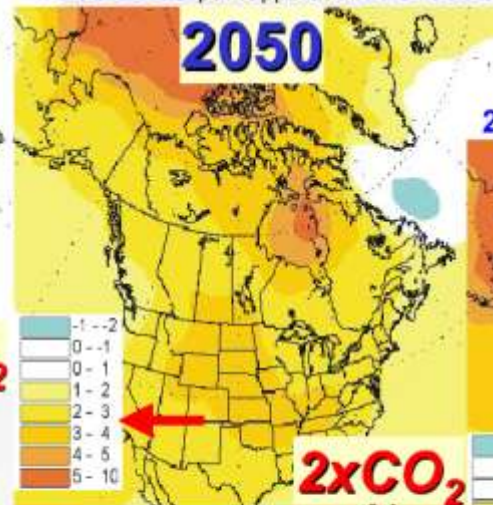

2080-2100 par rapport à 1975-1995

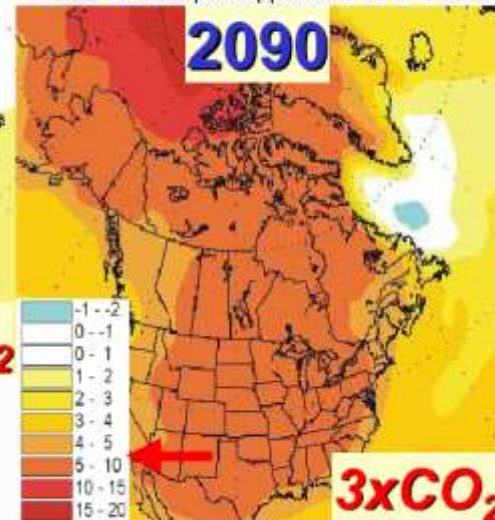

Les températures augmentent  
substantiellement au Canada,  
principalement dans le nord



... et de notre survie !

La Terre

Sans:  $-18^{\circ}\text{C}$  – Avec:  $14^{\circ}\text{C}$

Effet de serre

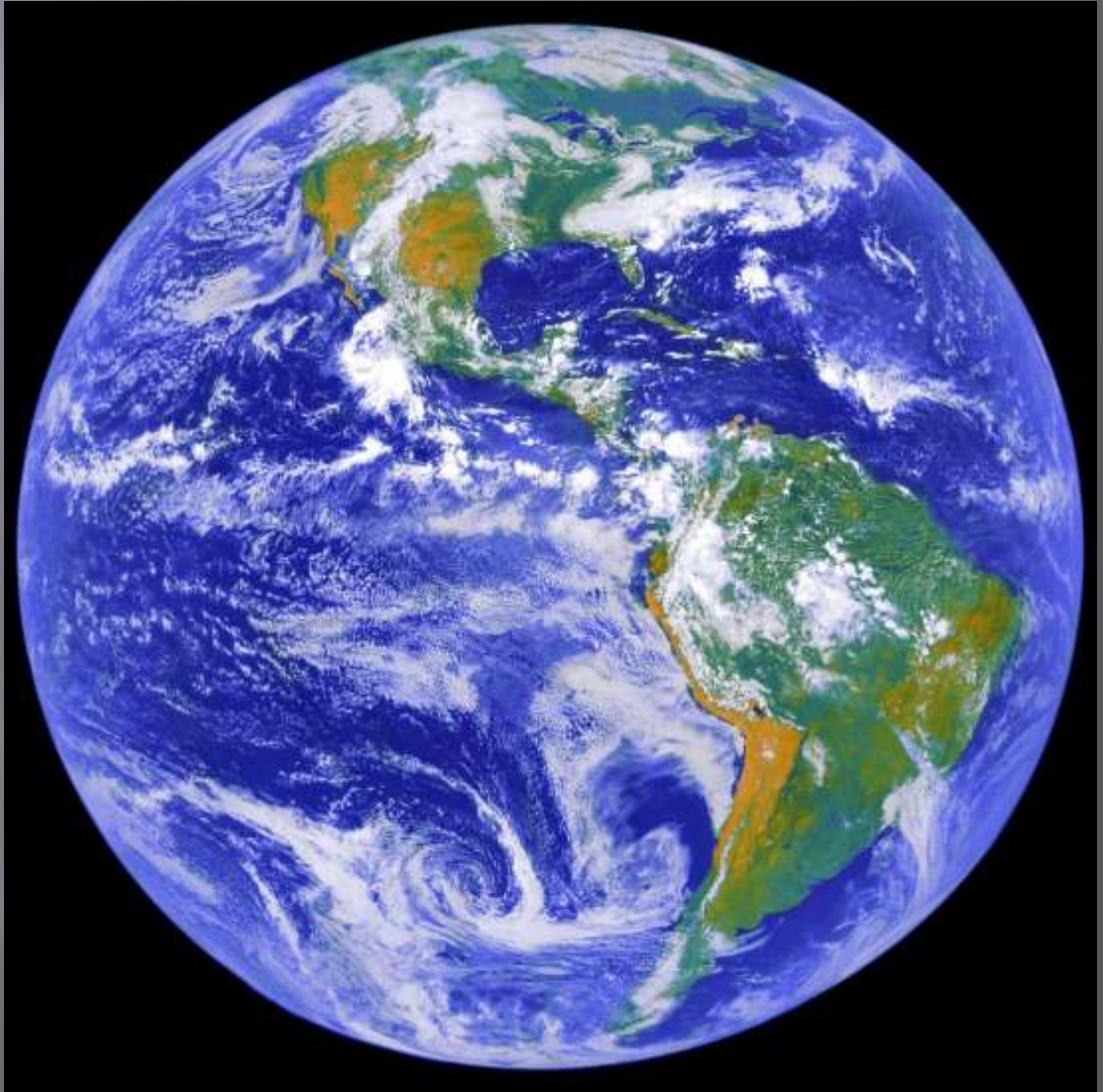

... et de notre survie !

Vénus

Sans:  $-21^{\circ}\text{C}$  – Avec:  $470^{\circ}\text{C}$

Effet de serre

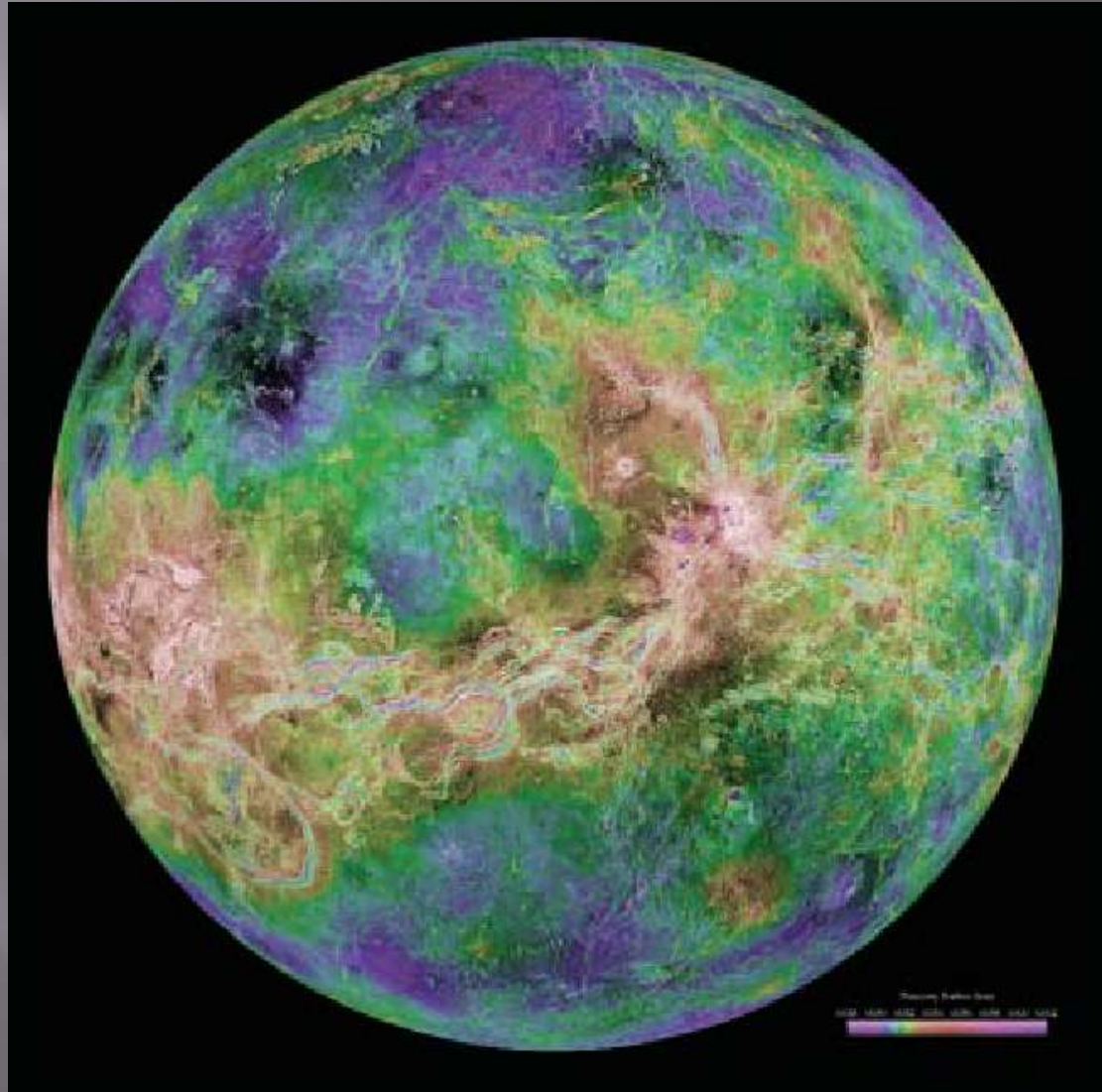

# Identité attaquée...

 Dans le monde entier (tous) | Français pacotnoir | (0) | Compte | Pense-bête (0) | Aide | Déconnexion

Accueil Vidéos Chaines Communauté

Vidéos Rechercher [options avancées](#) Envoyer une vidéo

**Bienvenue sur YouTube !** Fermer

**Langue conseillée (nous avons défini la langue par défaut suivante) :** Français

Pour modifier votre langue, cliquez sur les liens en regard du logo YouTube en haut de la page. Cliquez sur "OK" pour accepter ce paramètre ou sur "Annuler" pour afficher ce site en anglais.

OK Annuler

[Show message in English](#)

### Culture en péril



[regarder cette vidéo en haute qualité](#)

De : **Cultureenperil** [S'abonner](#)

Ajoutée : 18 septembre 2008  
[\(plus d'infos\)](#)





Michel Rivard, Stéphane Rousseau, Benoit Brière

URL :

Intégrer cette vidéo sur votre site :

▶ **Autres vidéos de : Cultureenperil**

▼ **Vidéos similaires**

-  **Horney women**  
00:50 De : vizedz  
Vues : 1396876
-  **Culture en péril (version longue)**  
08:09 De : Cultureenperil  
Vues : 103090
-  **Culture in Danger (Culture en Péril, with subtitles)**  
03:02 De : Tupperfan  
Vues : 201896
-  **Chantal Hébert sur "La culture en péril"**  
01:14 De : LePetitEmerillon

**Note :** ★★★★★ Vues : 600427

1504 avis

[Partager](#) [Favoris](#) [Playlists](#) [Signaler](#)



# Identité attaquée...



22 SEPTEMBRE 2008

## ● ● ● Culture en péril - analyse du phénomène

"[Culture en péril](#)" est devenu le premier grand phénomène viral au Québec depuis les [têtes à claques](#). Elle est aussi la première pièce virale francophone des élections en cours.



Aux auditeurs qui arrivent de la radio de Radio-Canada, bienvenue.

Vous trouverez dans ce billet des informations supplémentaires suite à l'interview que j'ai donné en fin d'après-midi sur ce sujet. Vous trouverez aussi certains autres billets sur le thème des [vidéos virales ici](#). Les plus curieux se régaleront avec le menu de mes [meilleurs billets ici](#).

*[Note de mercredi soir: je vais mettre à jour le billet pendant encore plusieurs jours, en particulier les statistiques]*

### Historique

Posté jeudi dernier en fin de journée sur [Youtube](#), le nombre de visionnements a explosé entre vendredi et samedi et la vidéo se retrouve, au moment d'écrire ces lignes, en septième position sur [Viral Video Chart](#).

# Évolution des intentions fédérales

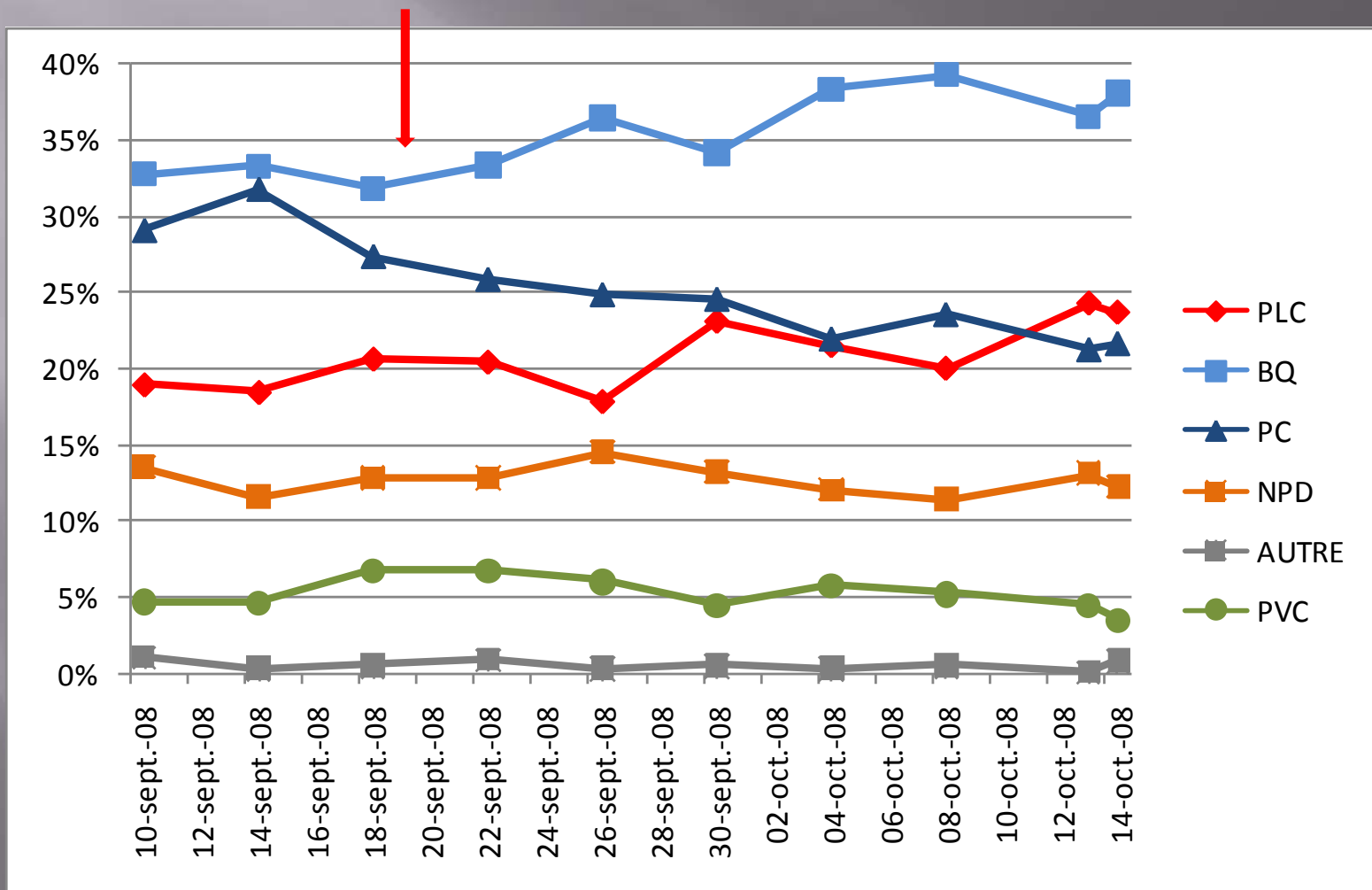

## Évolution mensuelle des intentions référendaires

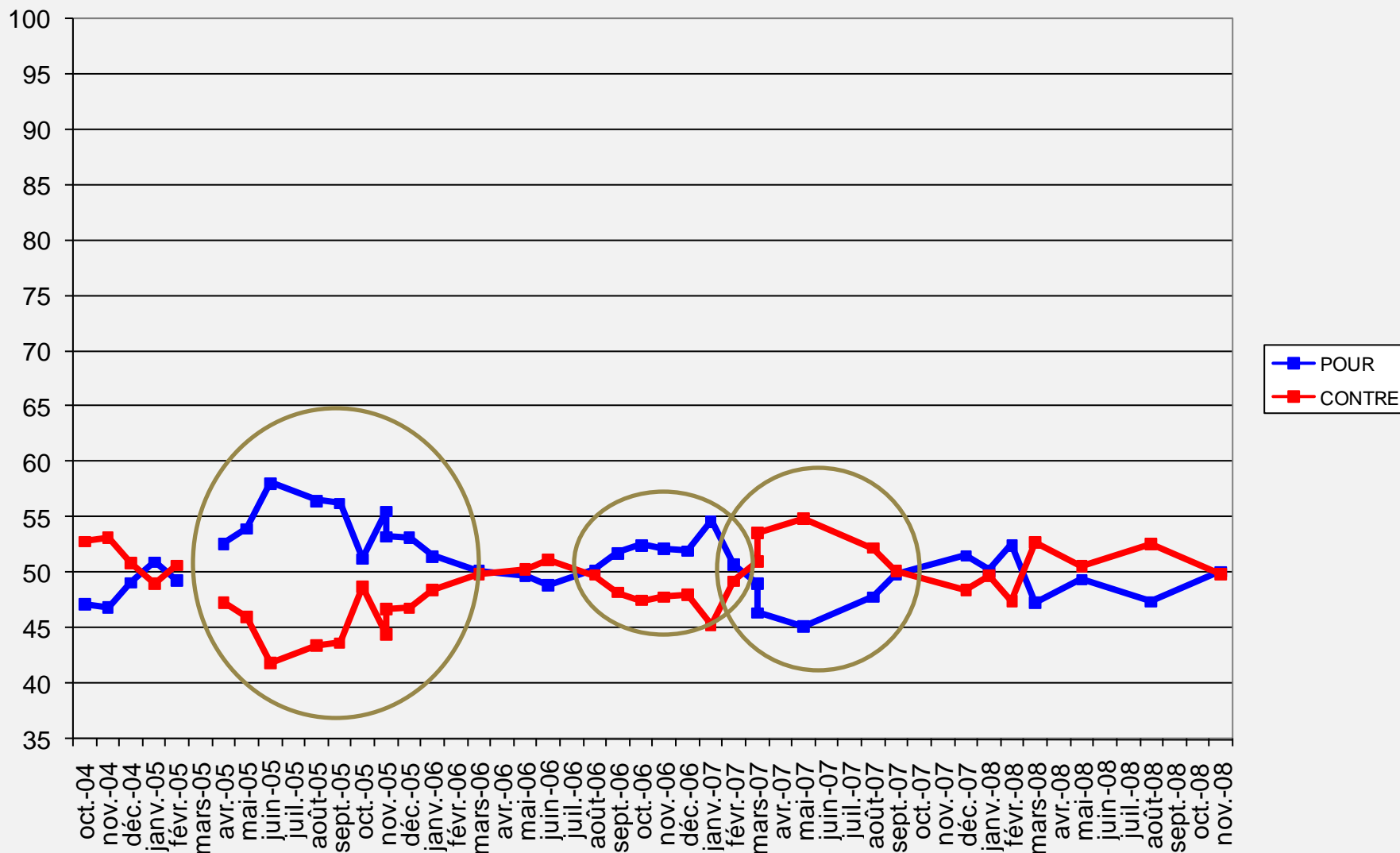

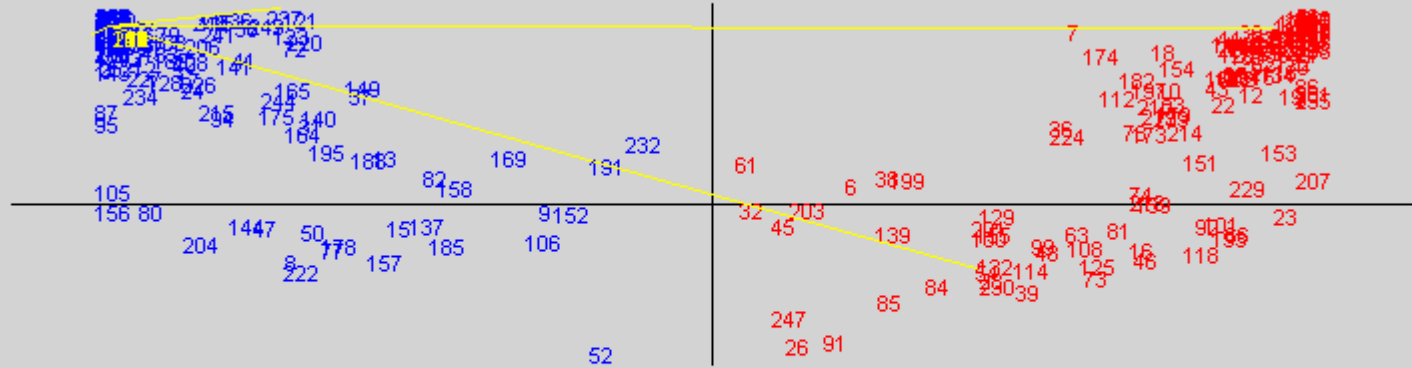

Fréquence droite: 140      Mème cible: -9,7      Prégnance cible: 9,43      Modèle no: 1

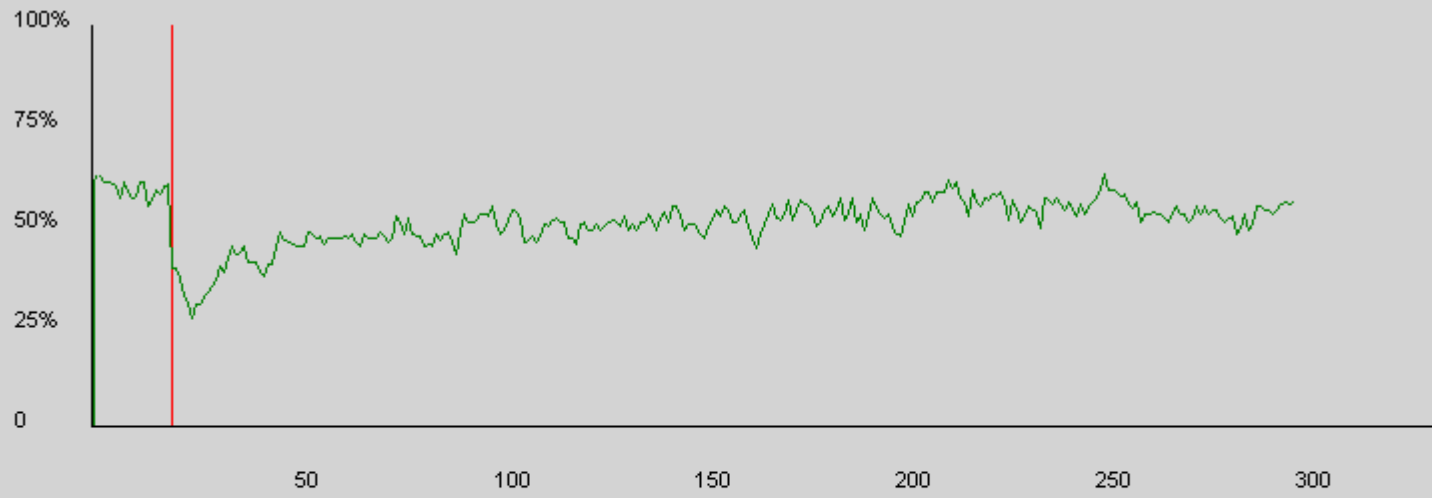

Itérations: 300      GRAPHIQUE DE FRÉQUENCE DU MÈME DE POLARITÉ DROITE      Proportion d'inversions: 9%  
 Nombre d'inversions: 13797

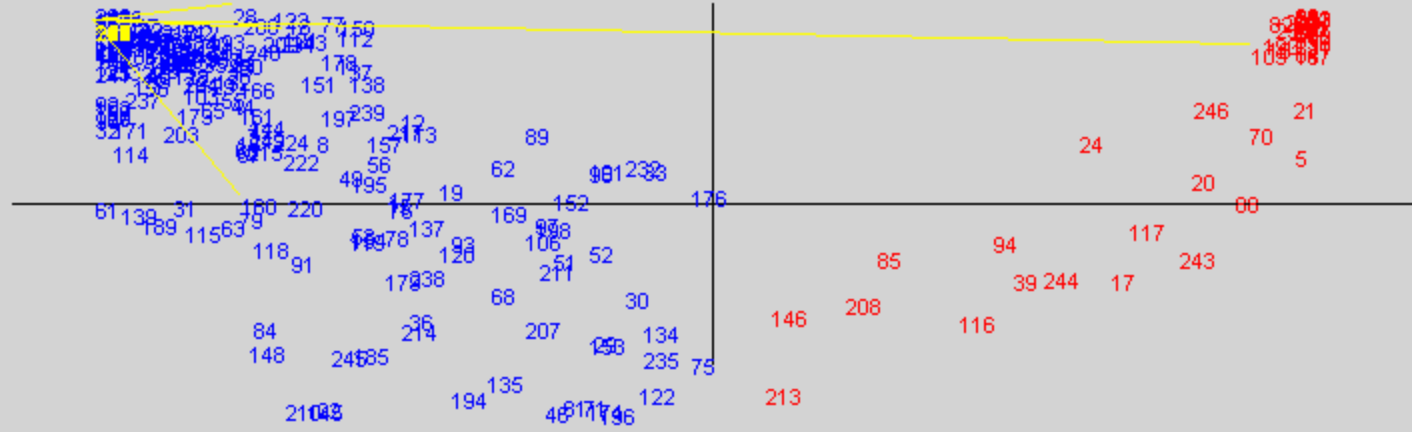

Fréquence droite: 40      Mème cible: -10      Prégnance cible: 9,58      Modèle no: 1



Itérations: 300      GRAPHIQUE DE FRÉQUENCE DU MÈME DE POLARITÉ DROITE      Proportion d'inversions: 7%  
 Nombre d'inversions: 11067



MIREQ - Windows Internet Explorer

http://www.mireq.qc.ca/

Fichier Edition Affichage Favourites Outils ?

Norton Phishing Protection on Identity Safe Log-ins

Windows Live Live Search

Qui de neuf ? Profil Messagerie électronique Photos Calendrier MSN Partager

Se connecter

# MIREQ

## Modélisation des intentions référendaires et électorales québécoises

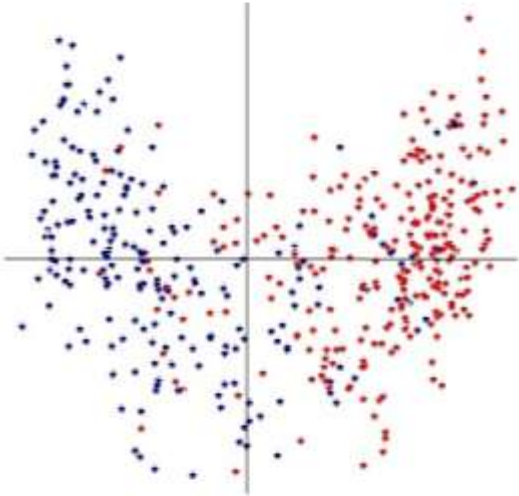

*Les centristes, présentation d'un électorat-cible (2001)*

*Téléchargez L'Assimilateur mémétique version 1.5*

Terminé

Intranet local 100%

